La semaine dernière s'est terminée sur une tension palpable...

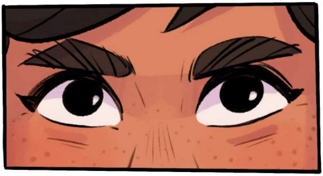

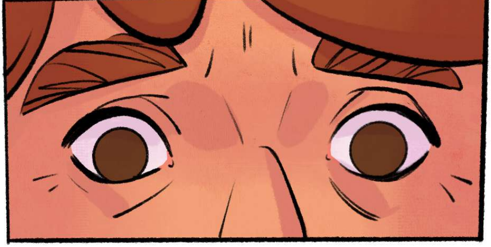

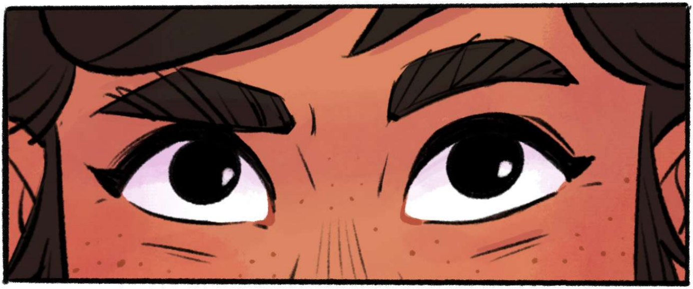

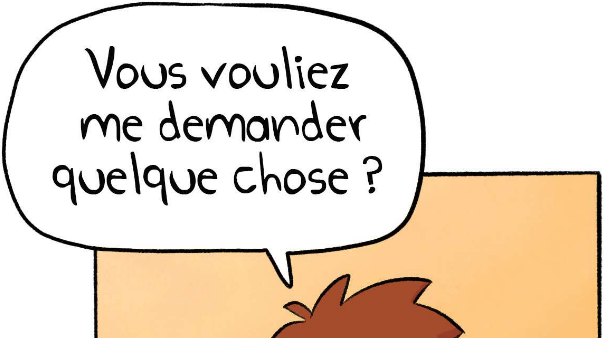

Vous vouliez me demander quelque chose ?

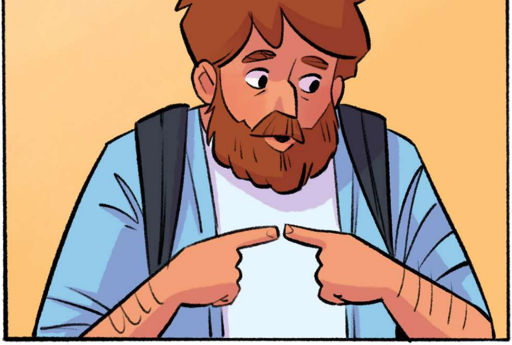

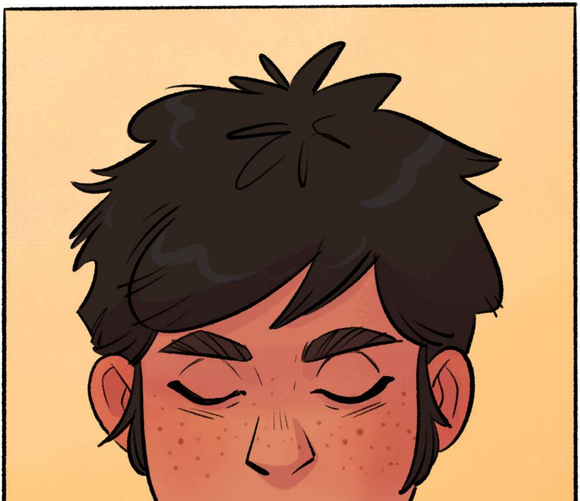

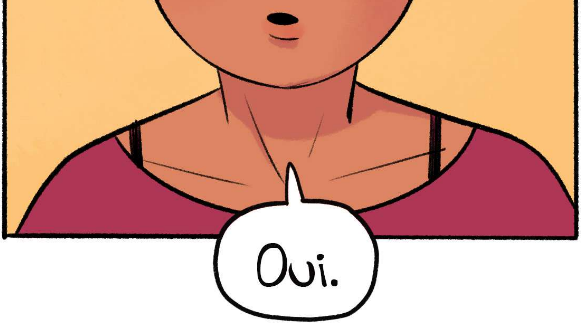

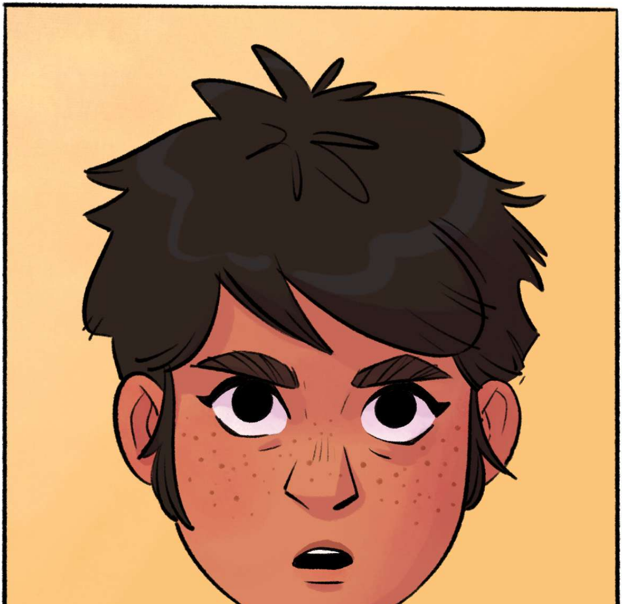

Si je vous dis "super pouvoirs"...?

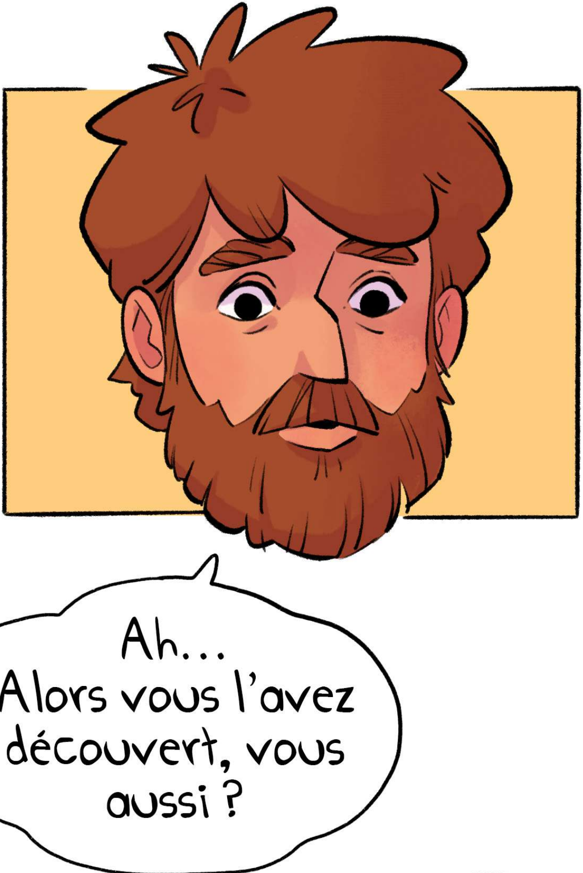
Ah...
Alors vous l'avez découvert, vous aussi ?

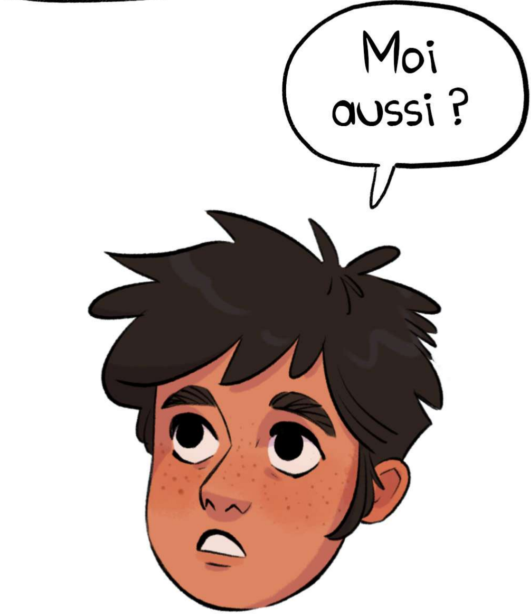
Moi aussi ?

Au

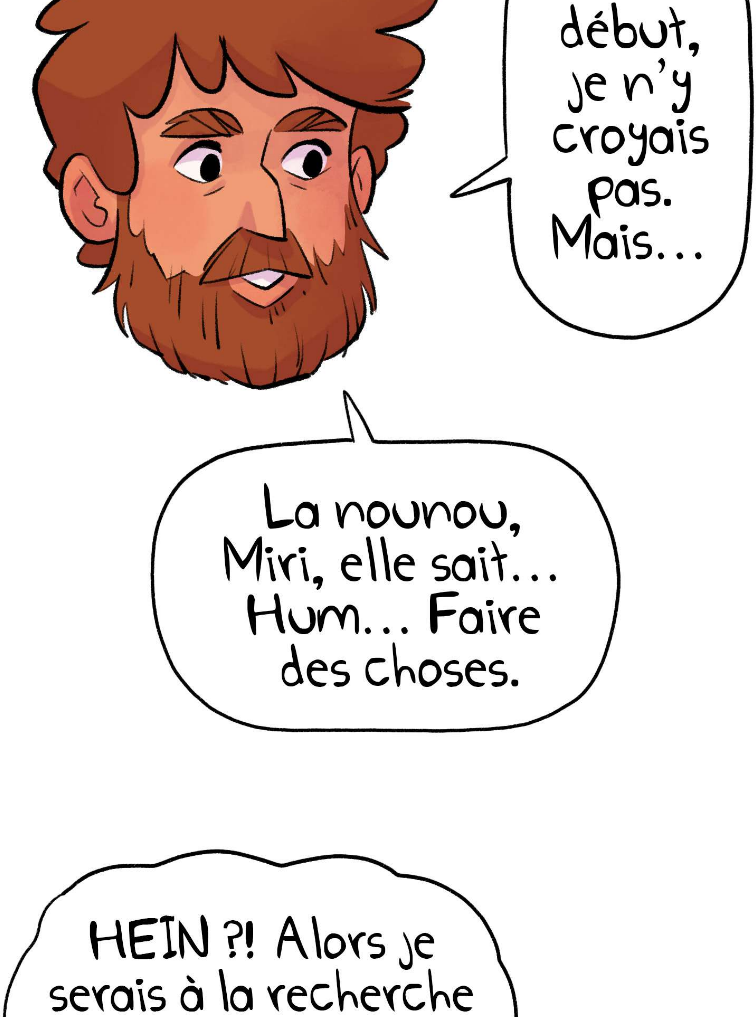
début, je n'y croyais pas. Mais...
La nounou, Miri, elle sait... Hum... Faire des choses.
HEIN ?! Alors je serais à la recherche

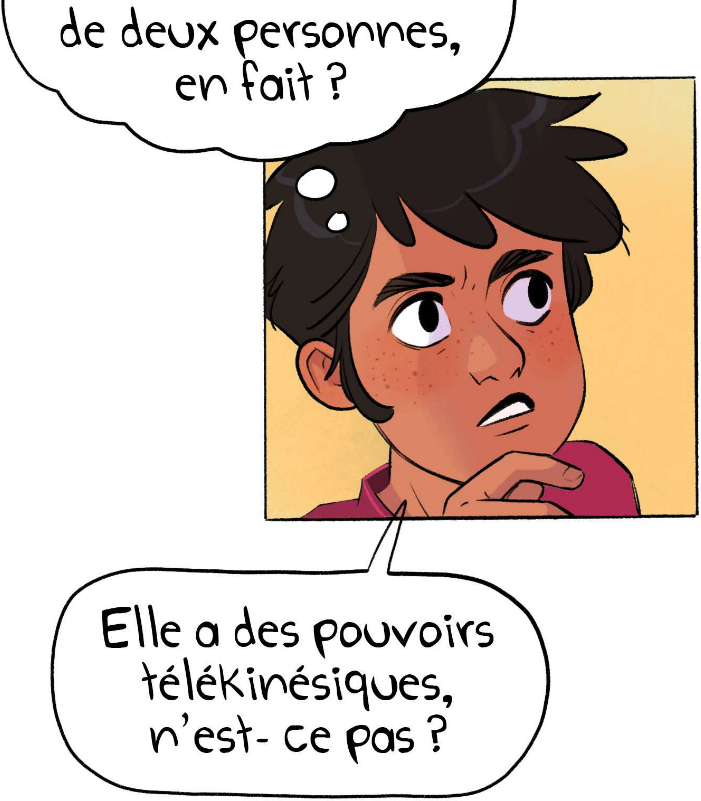
de deux personnes, en fait ?
Elle a des pouvoirs télékinésiques, n'est-ce pas ?

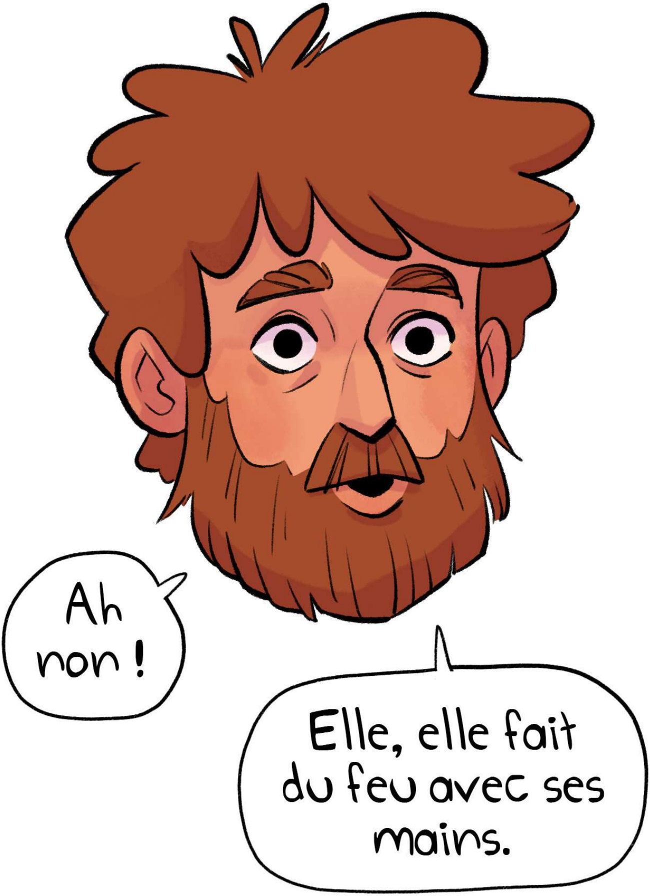
Ah non !
Elle, elle fait du feu avec ses mains.

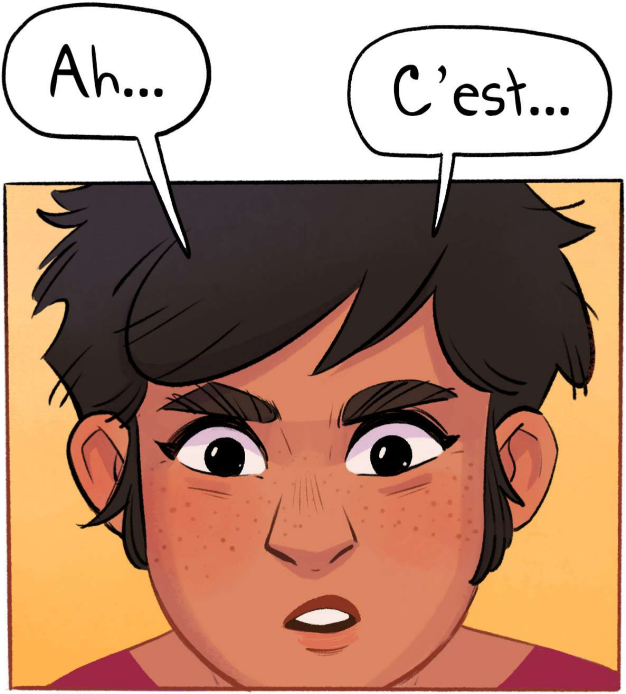

C'est particulier,
comme pouvoir !

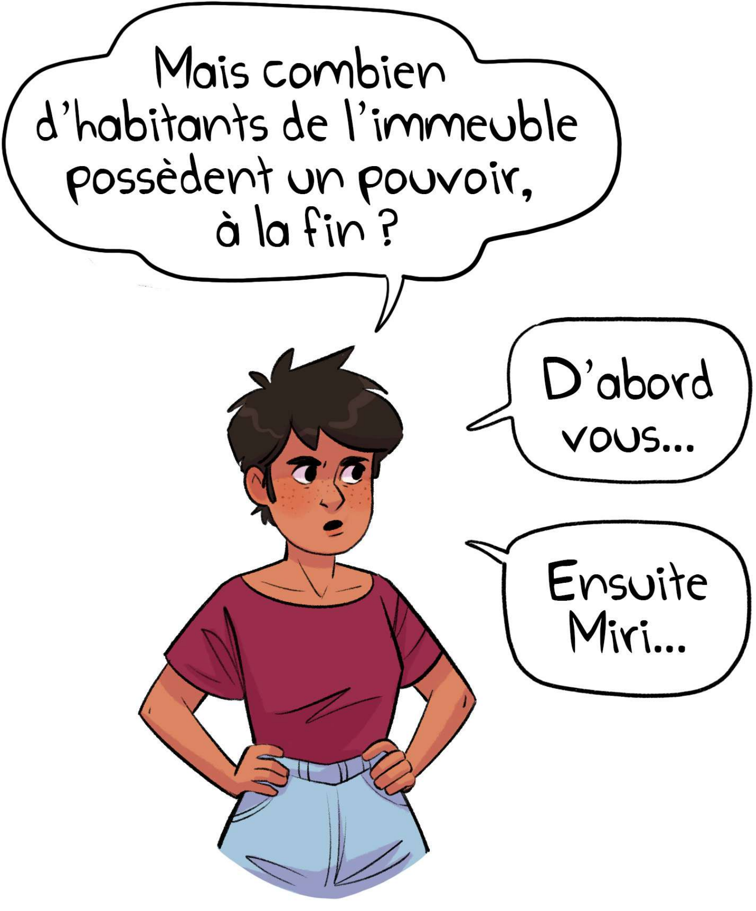
Mais combien d'habitants de l'immeuble possèdent un pouvoir, à la fin ?
D'abord vous...
Ensuite Miri...

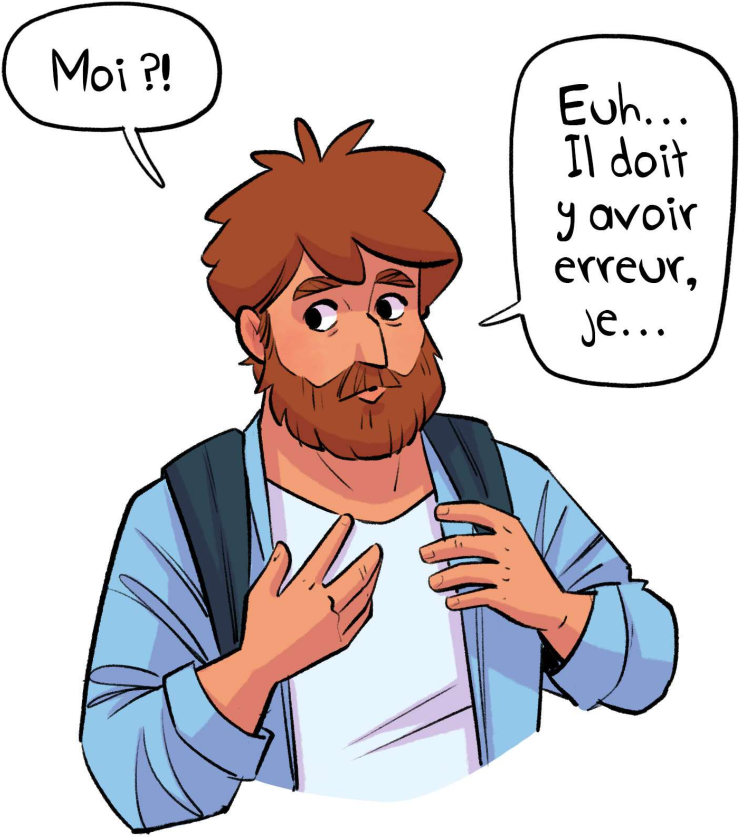
Moi ?!
Euh... Il doit y avoir erreur, je...

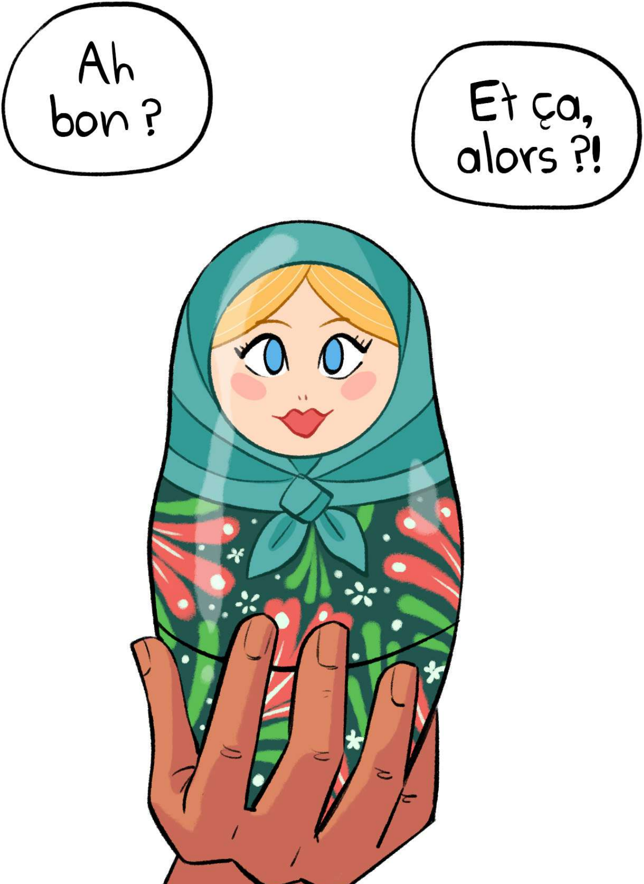
Ah bon ?
Et ça, alors ?!

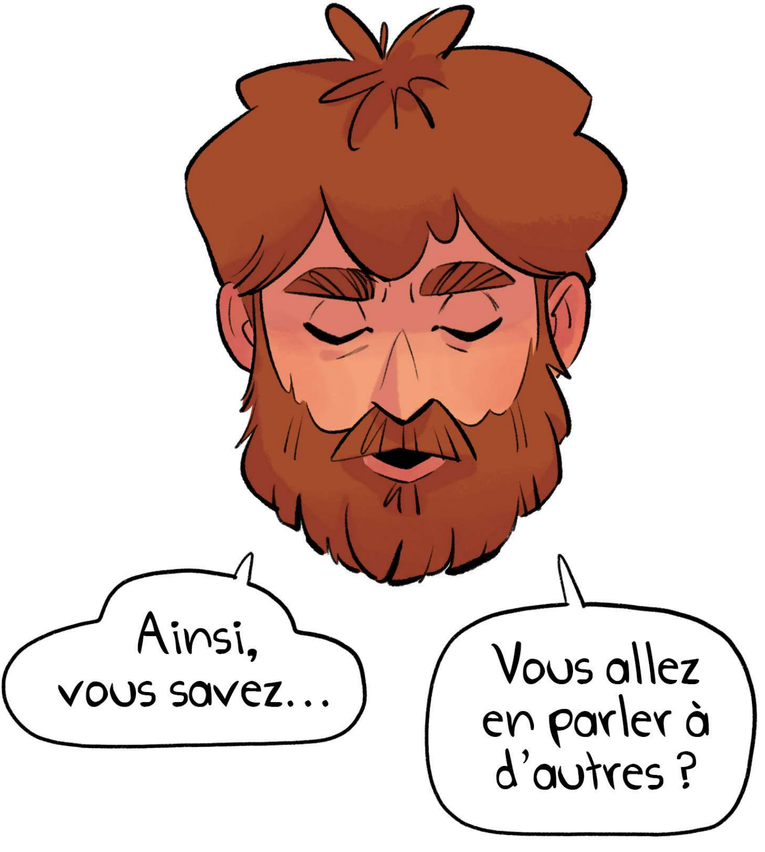
Ainsi,
vous savez…
Vous allez
en parler à
d'autres ?

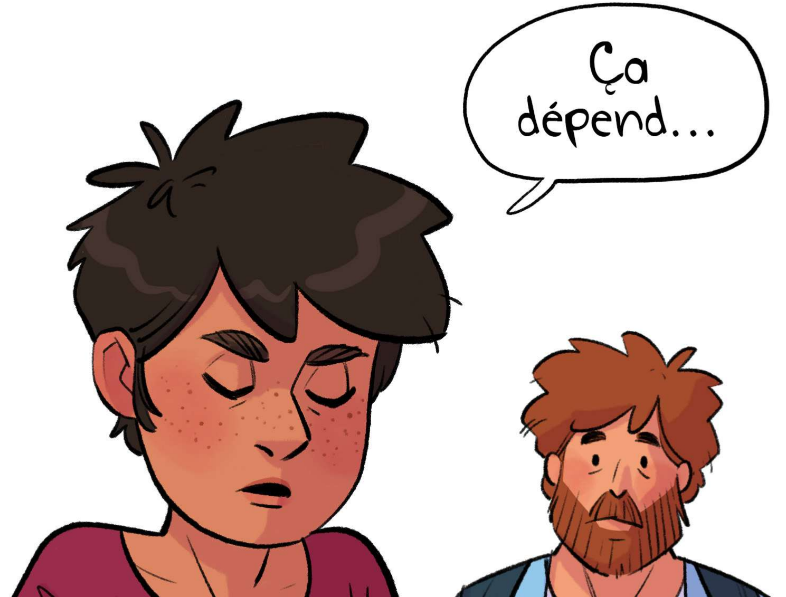
Ça dépend…
D'abord, je vais commencer par en parler à Miri à la fin de sa journée…

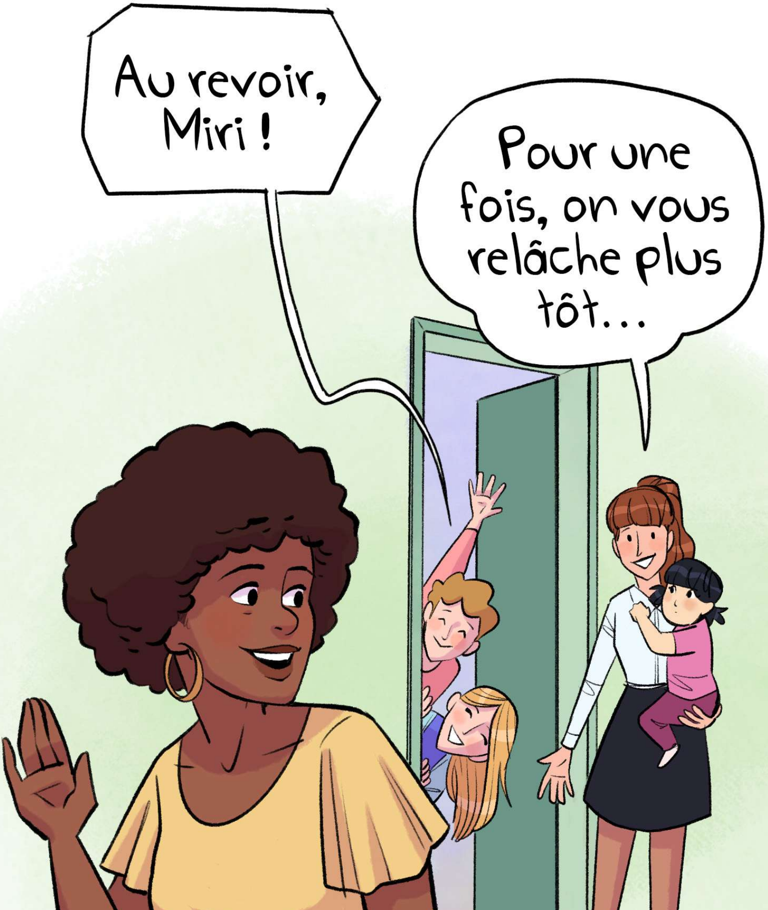
Au revoir, Miri !
Pour une fois, on vous relâche plus tôt...

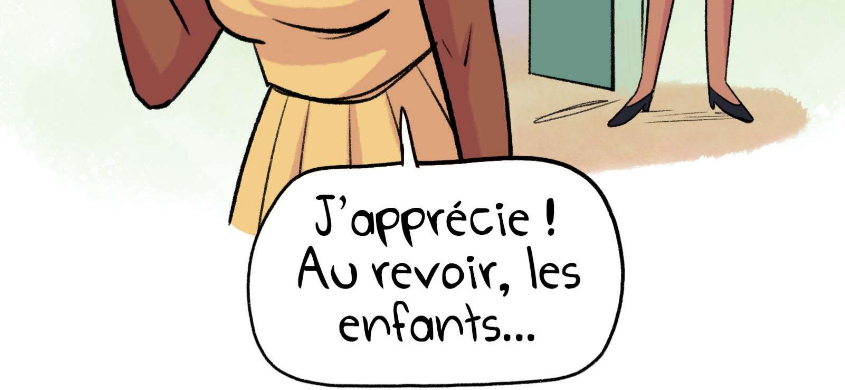
J'apprécie ! Au revoir, les enfants...

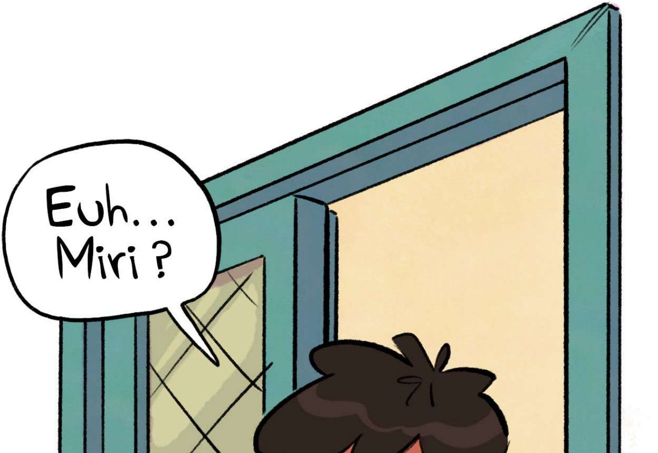

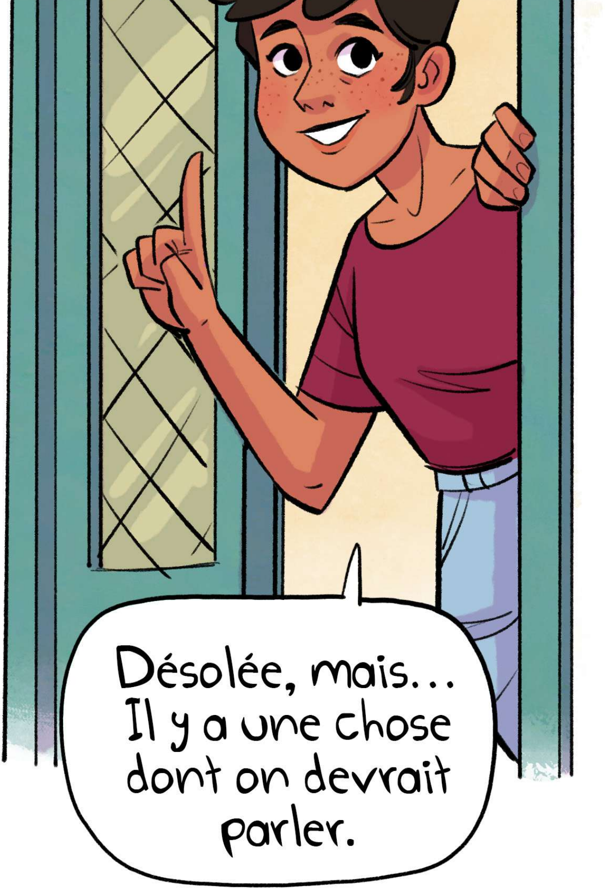
Désolée, mais...
Il y a une chose dont on devrait parler.

DANS MA TÊTE, ÇA ALLAIT SE PASSER

COMME ÇA...

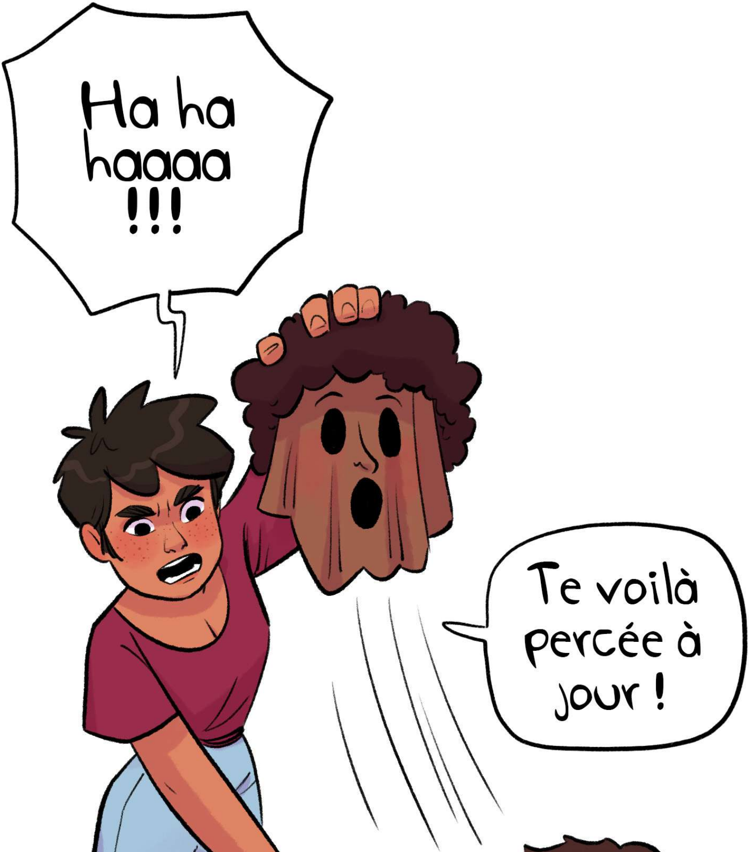
Ha ha haaaa !!!
Te voilà percée à jour !

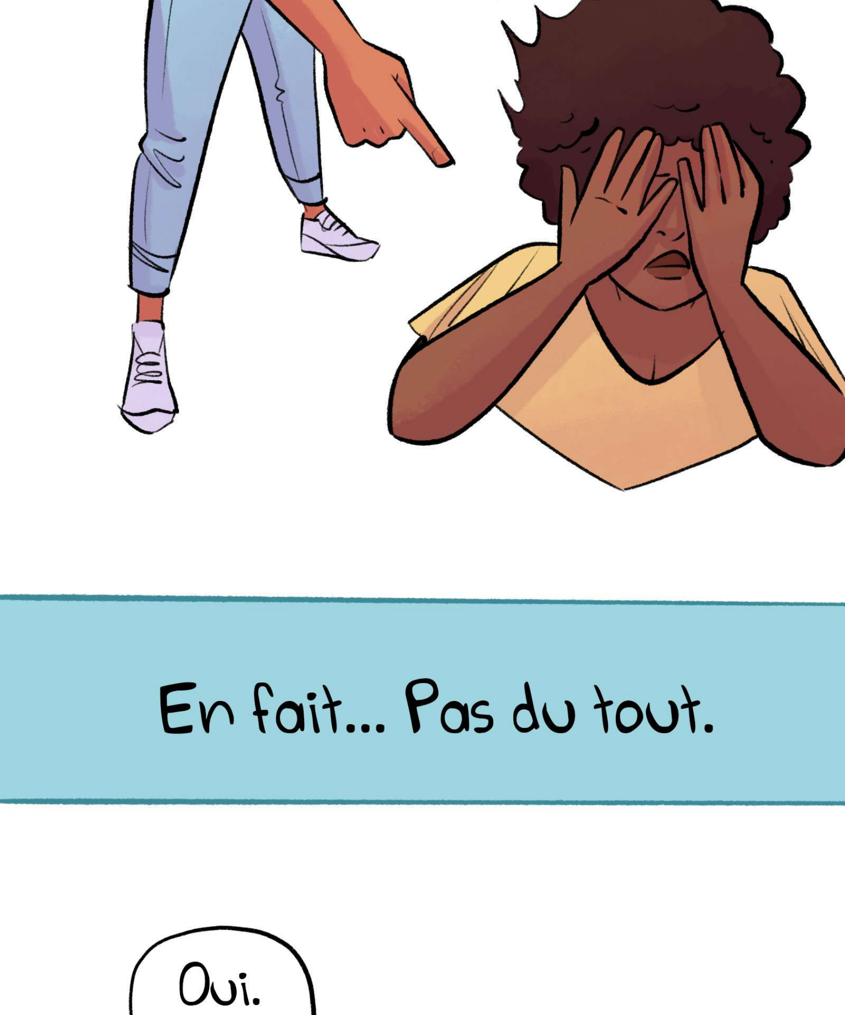
En fait... Pas du tout.
Oui.

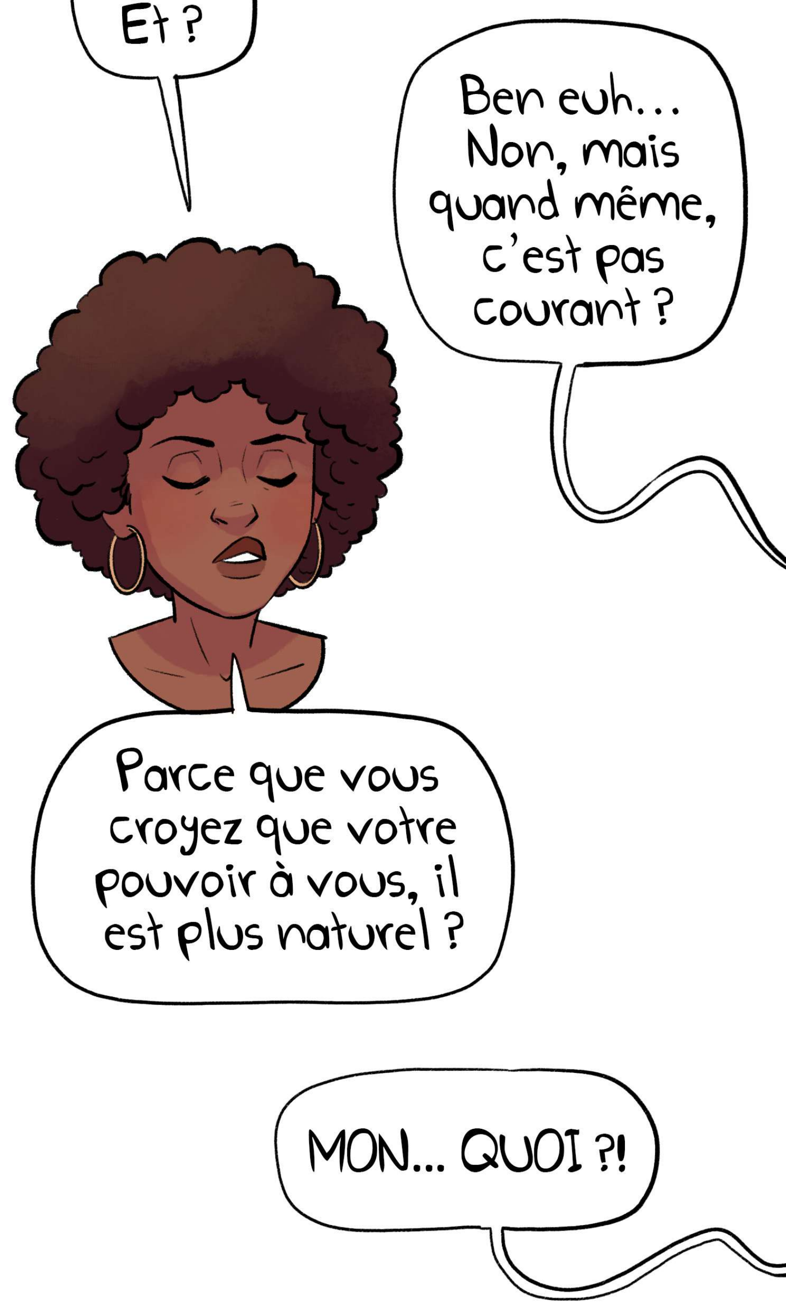
Et ?
Ben euh… Non, mais quand même, c'est pas courant ?
Parce que vous croyez que votre pouvoir à vous, il est plus naturel ?
MON… QUOI ?!

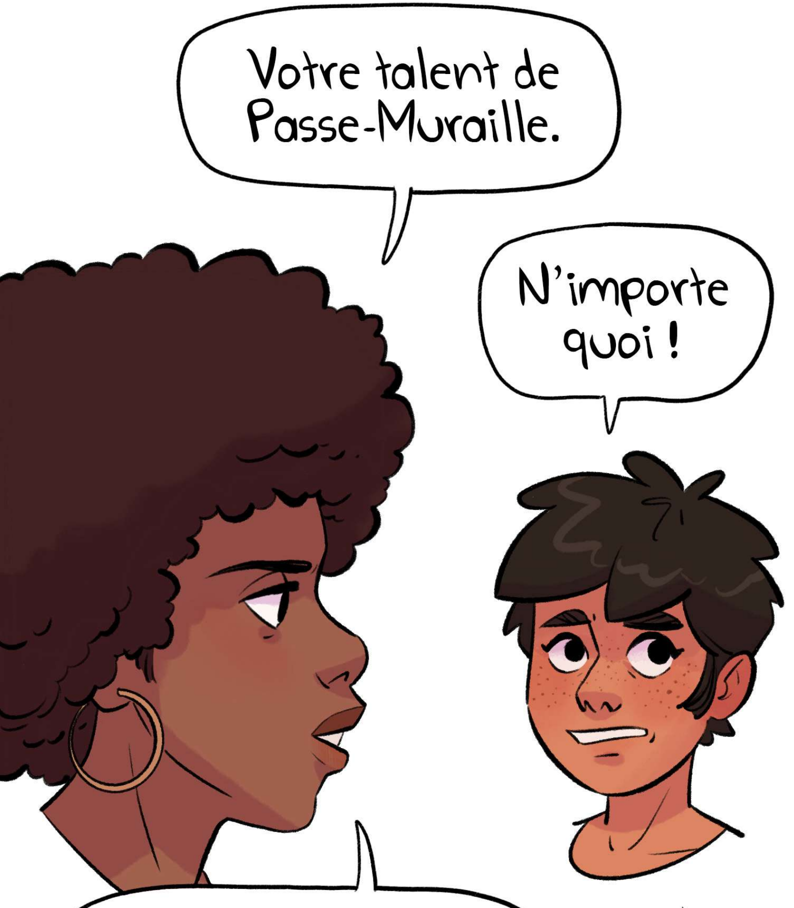
Votre talent de Passe-Muraille.
N'importe quoi !

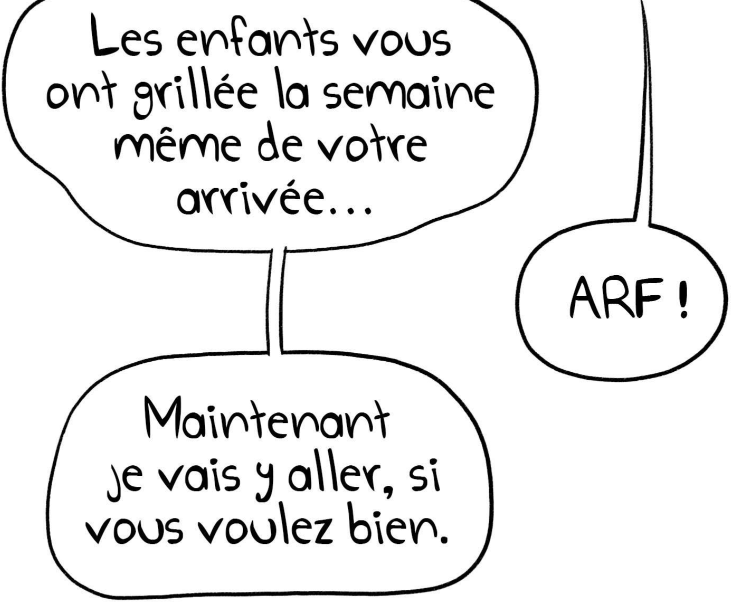
Les enfants vous ont grillée la semaine même de votre arrivée…
ARF !
Maintenant je vais y aller, si vous voulez bien.

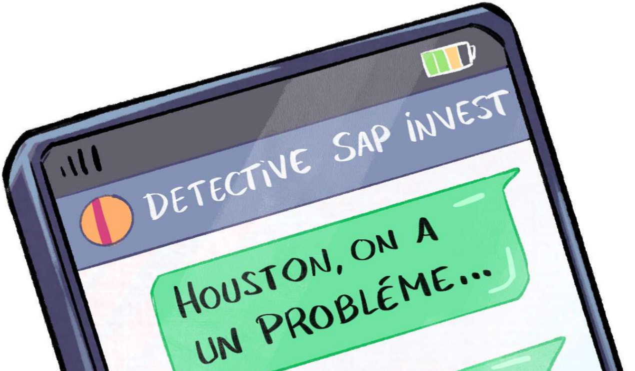
DETECTIVE SAP INVEST

HOUSTON, ON A UN PROBLÉME…

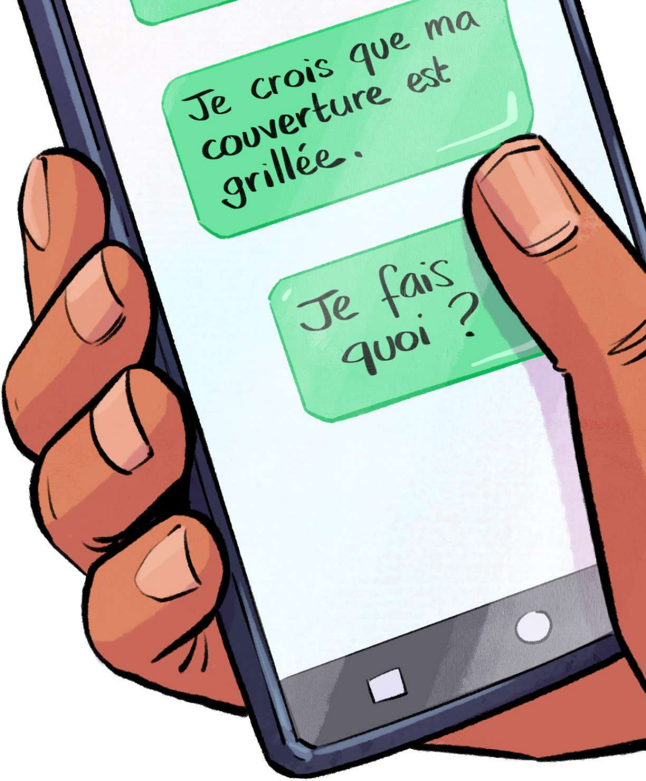

Je crois que ma couverture est grillée.

Je fais quoi ?

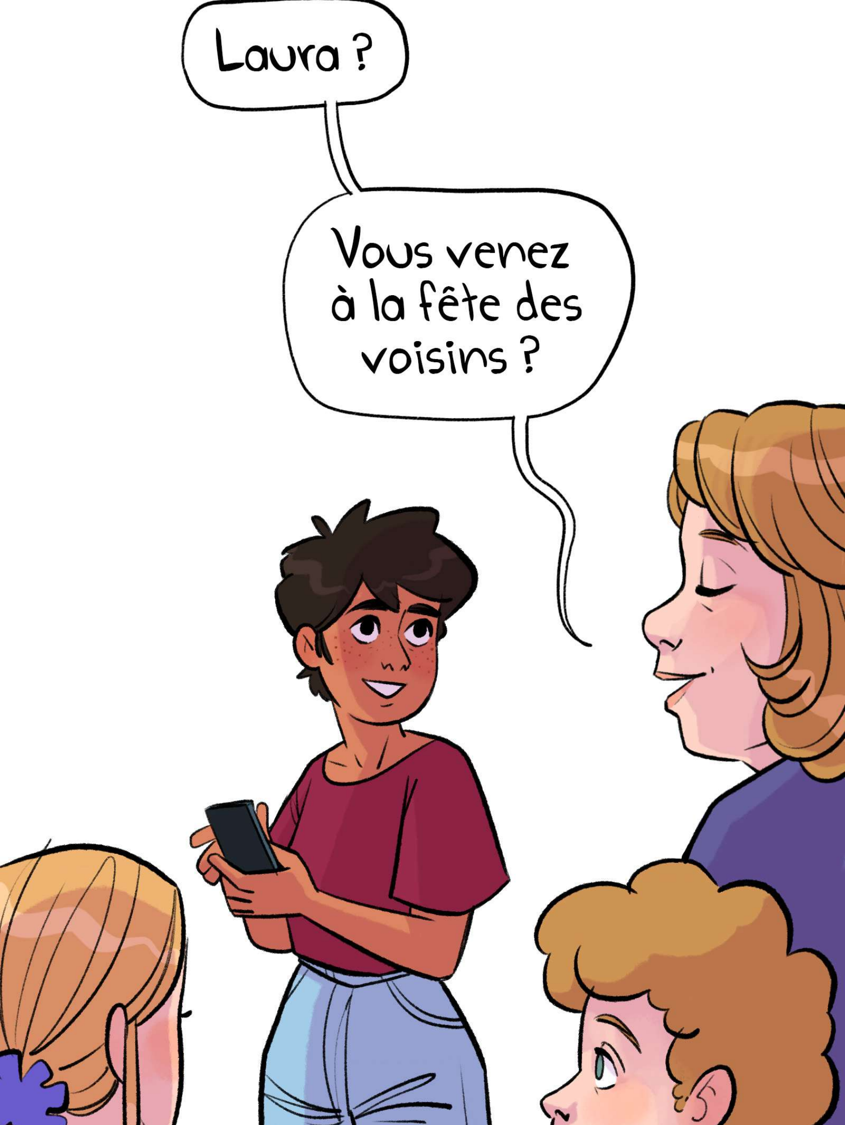
Laura ?
Vous venez à la fête des voisins ?

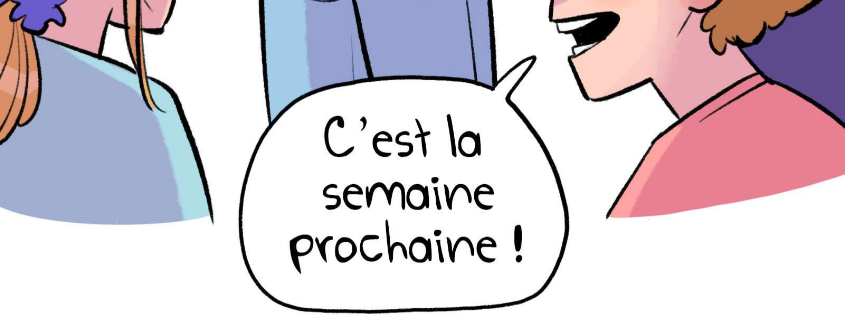
C'est la semaine prochaine !

# LA REPLAÇANTE
## SEMAINE 8

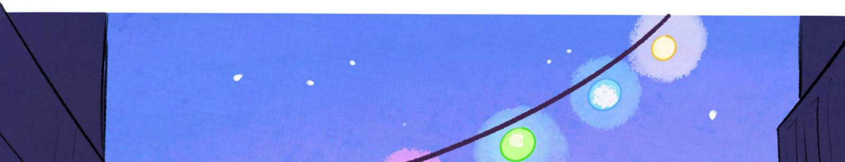

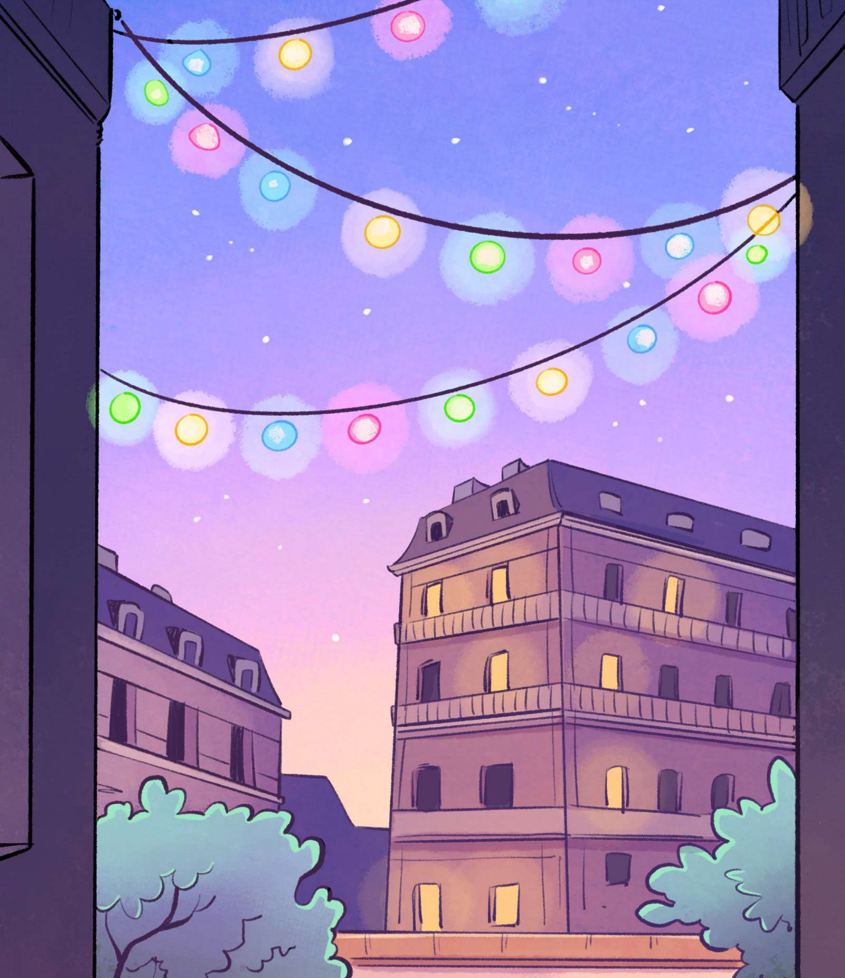

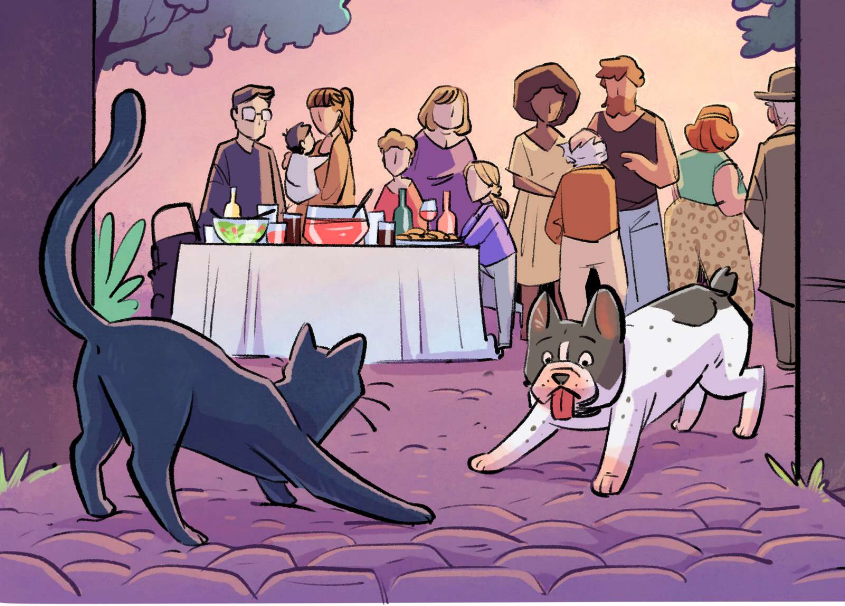

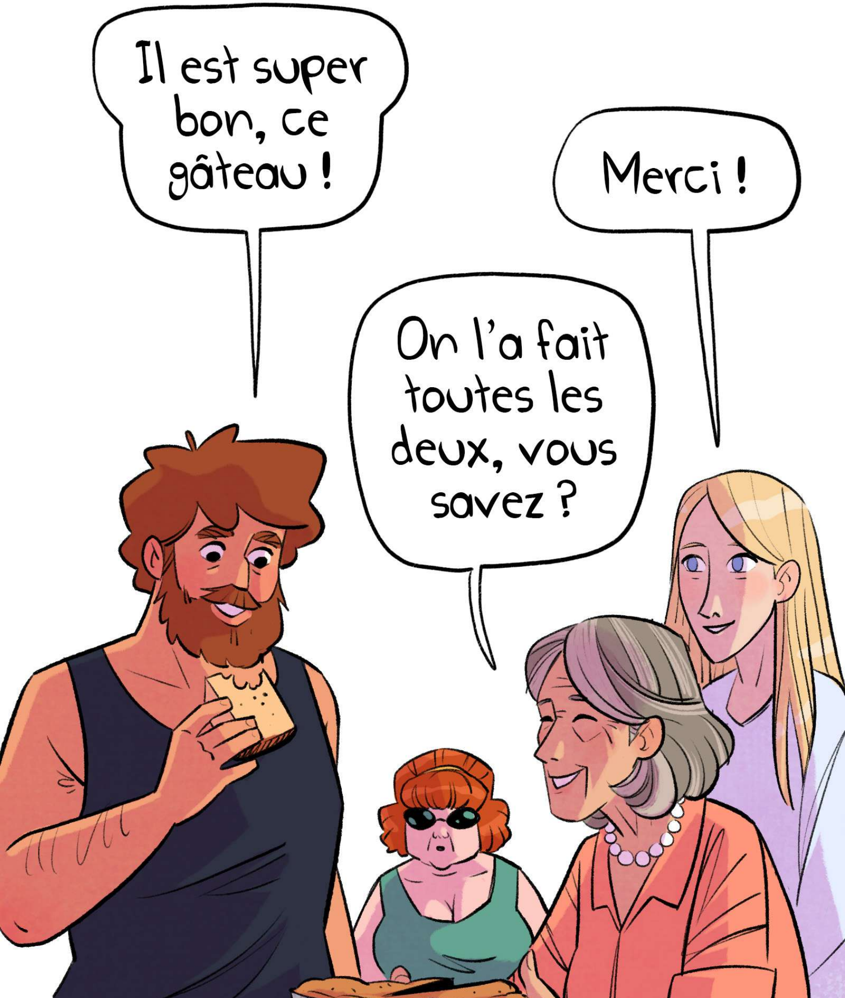
Il est super bon, ce gâteau !
On l'a fait toutes les deux, vous savez ?
Merci !

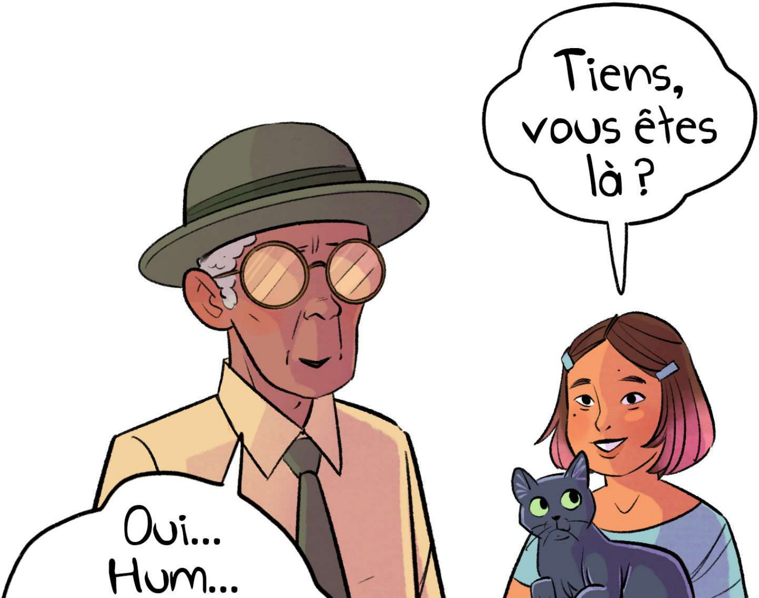
Tiens, vous êtes là ?
Oui... Hum...

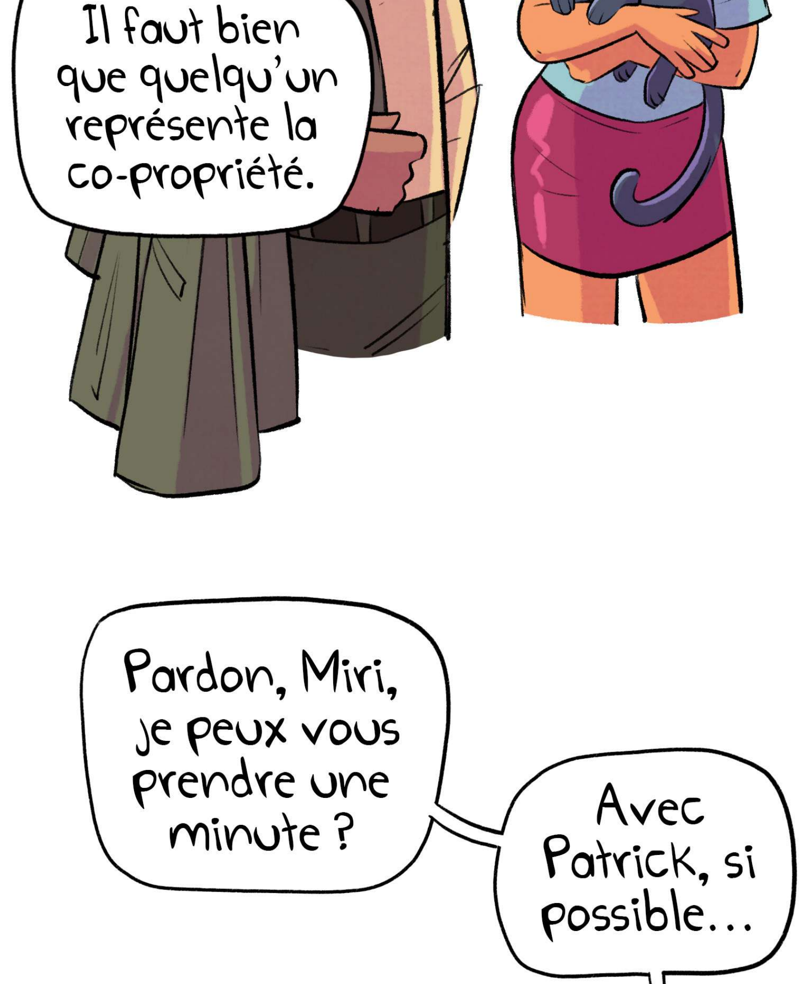
Il faut bien que quelqu'un représente la co-propriété.
Pardon, Miri, je peux vous prendre une minute ?
Avec Patrick, si possible...

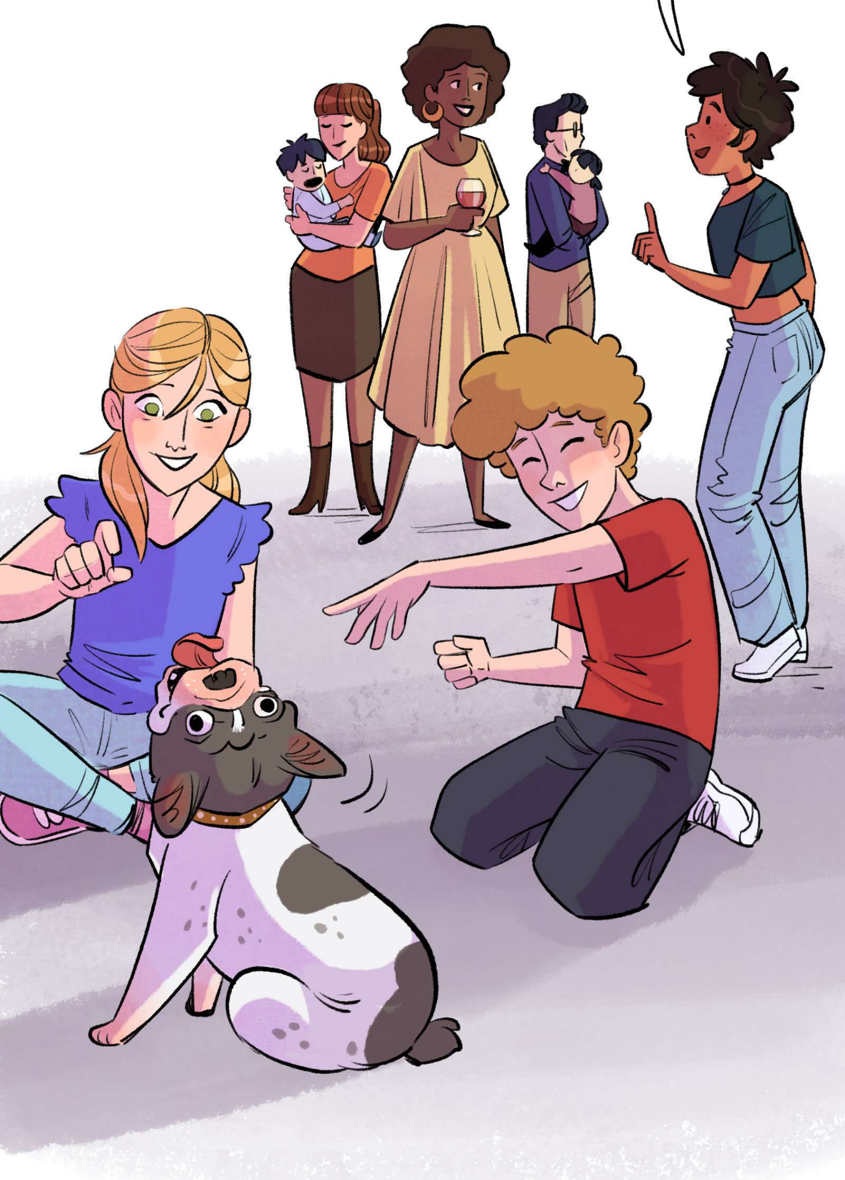

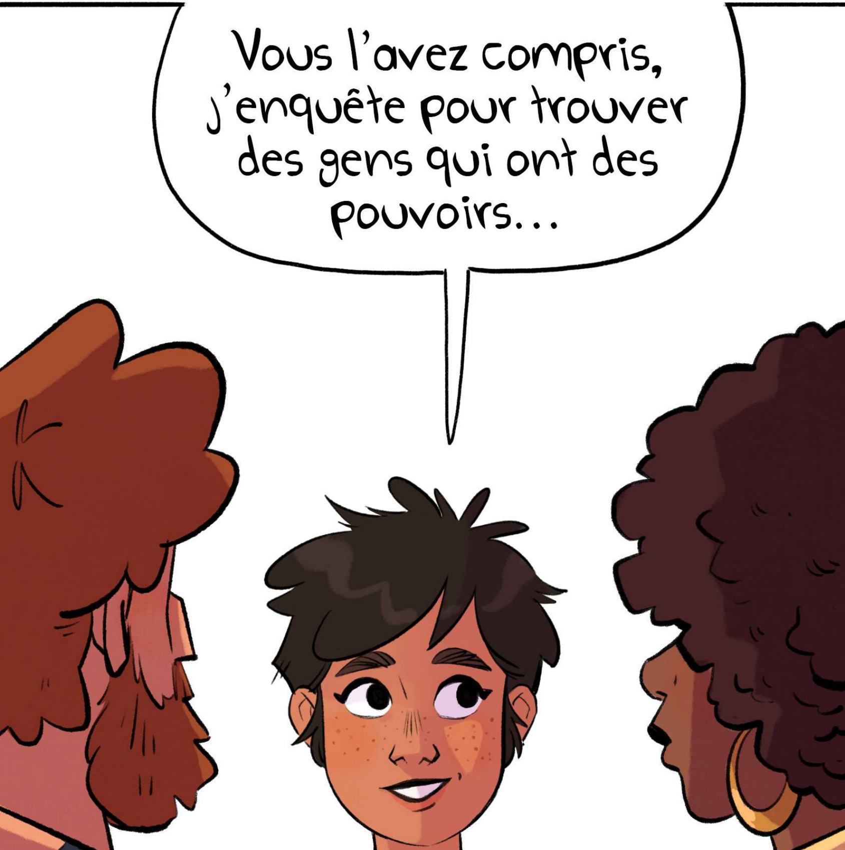
Vous l'avez compris, j'enquête pour trouver des gens qui ont des pouvoirs…

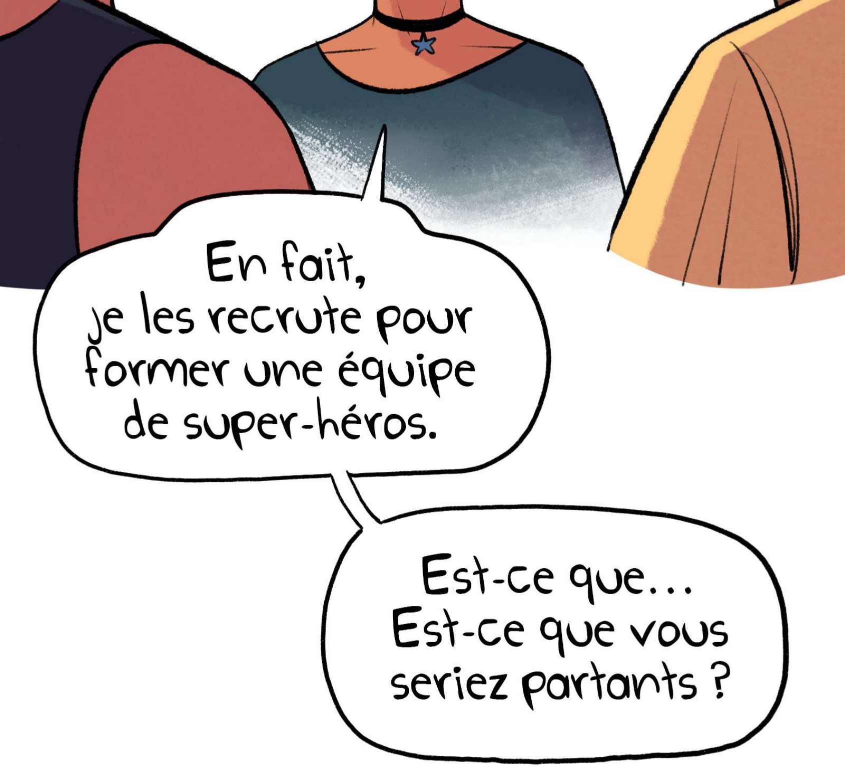
En fait, je les recrute pour former une équipe de super-héros.
Est-ce que… Est-ce que vous seriez partants ?

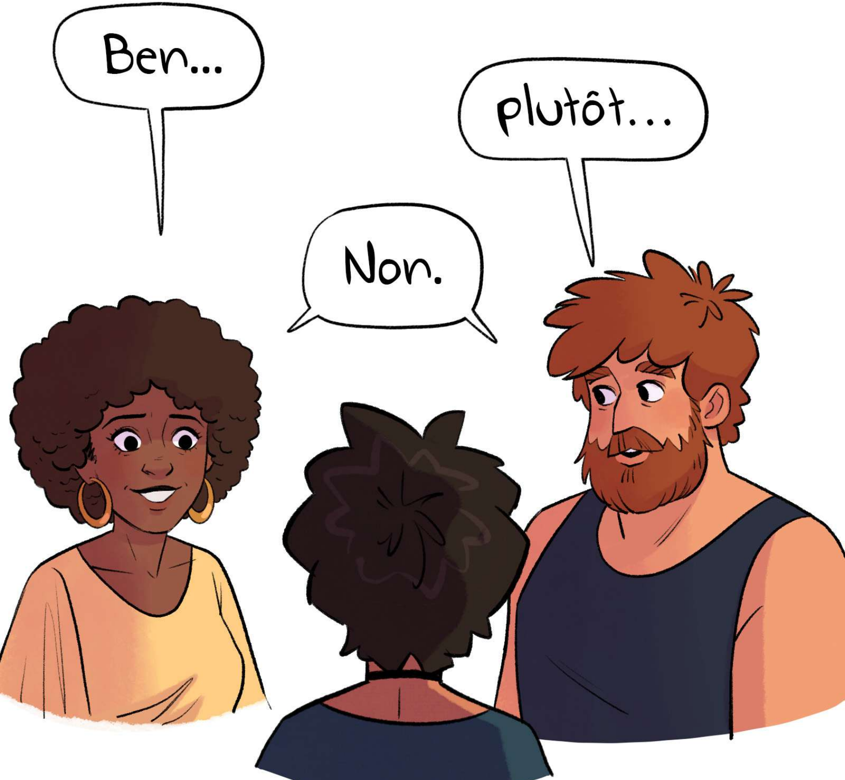
Ben...
Non.
plutôt...

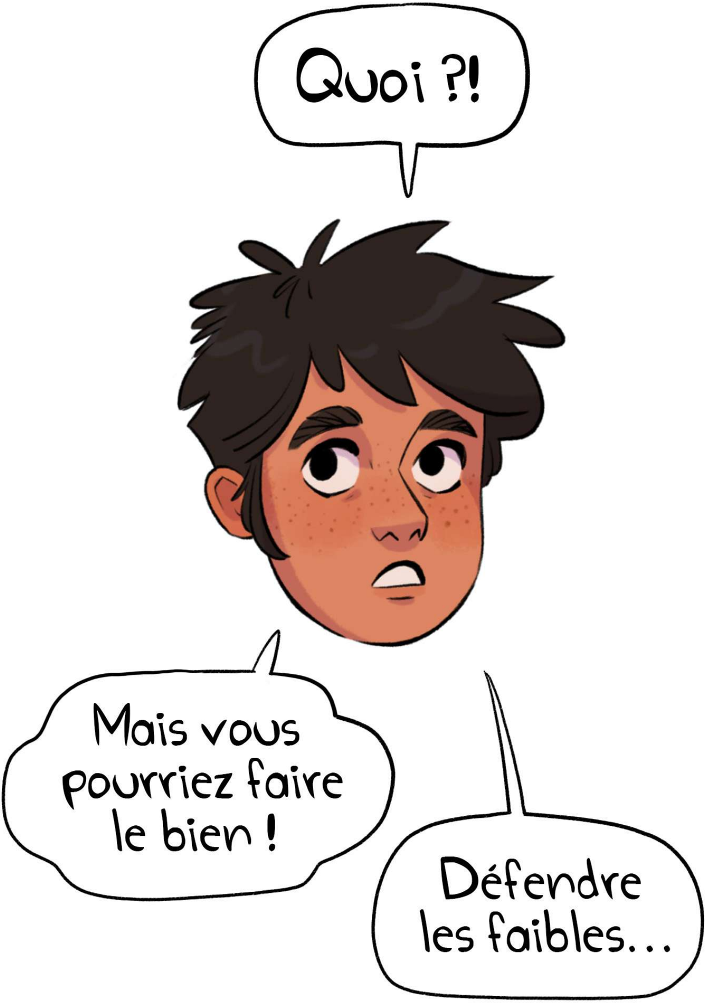
Quoi ?!
Mais vous pourriez faire le bien !
Défendre les faibles…

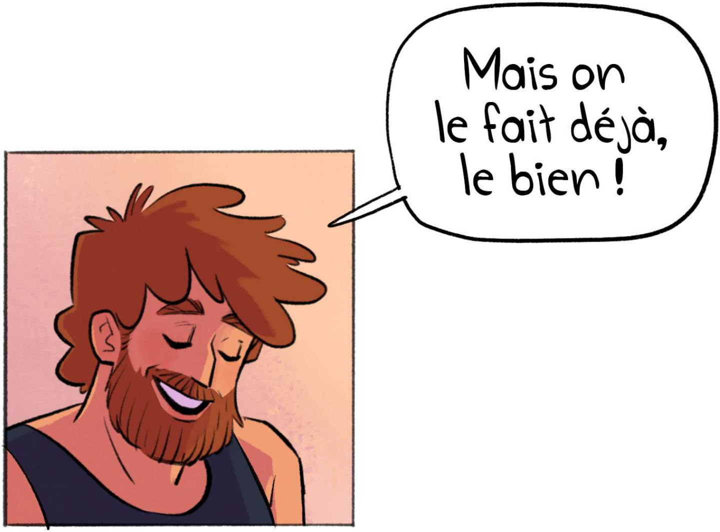
Mais on le fait déjà, le bien !

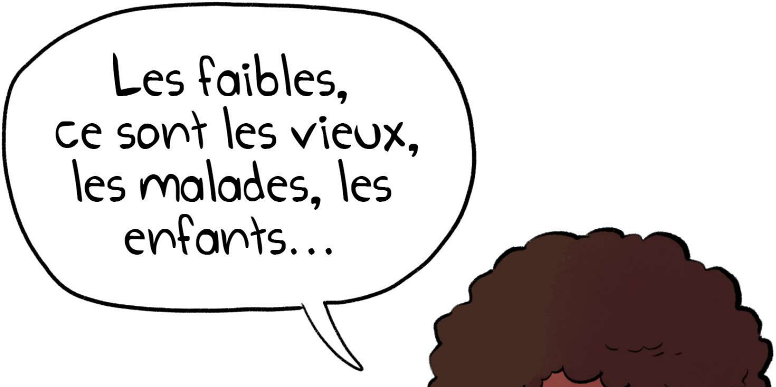
Les faibles, ce sont les vieux, les malades, les enfants...

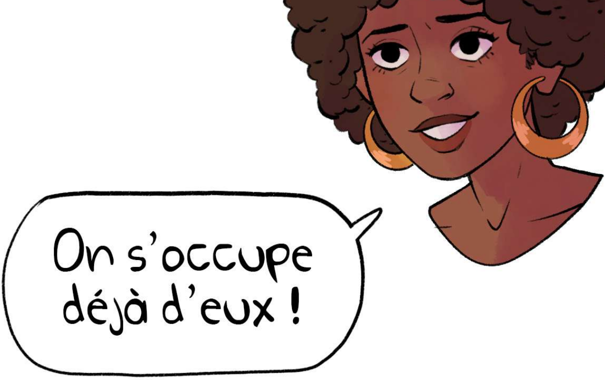
On s'occupe déjà d'eux !

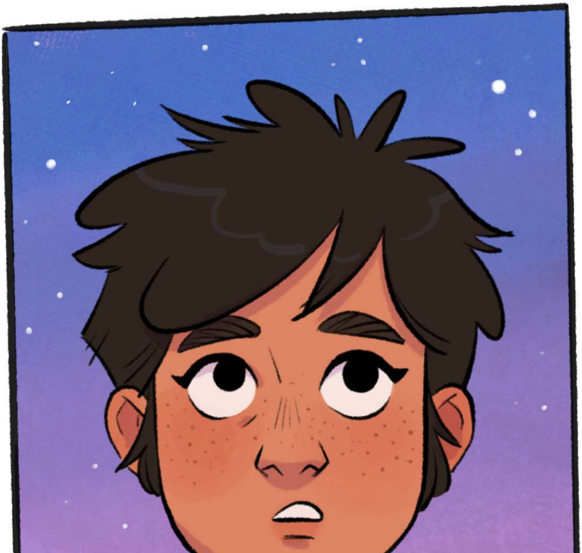

...

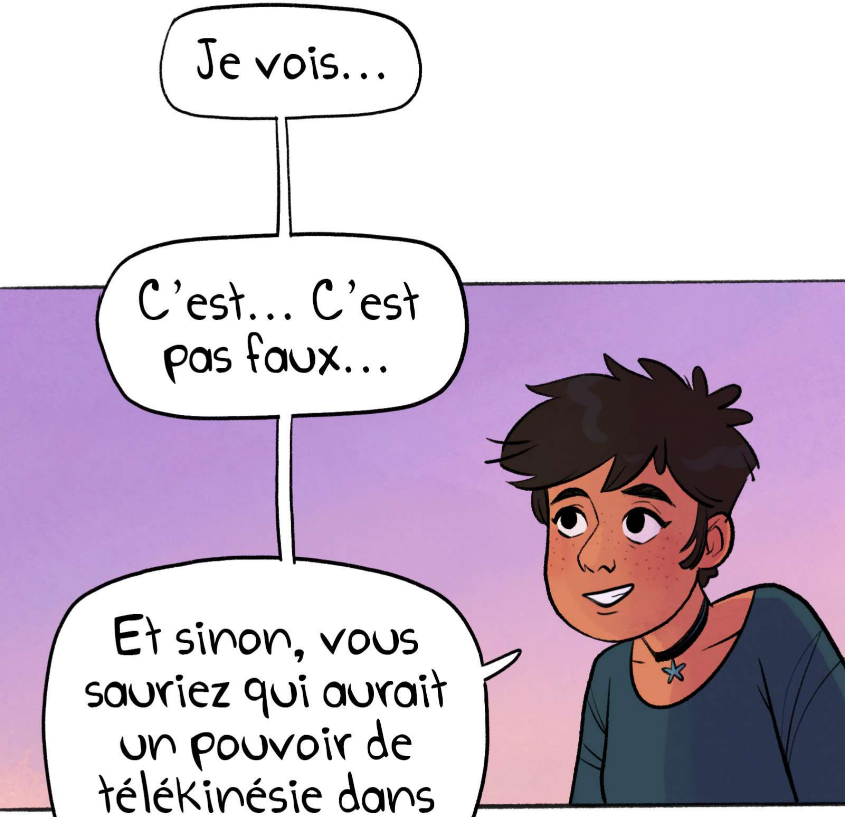
Je vois...
C'est... C'est pas faux...
Et sinon, vous sauriez qui aurait un pouvoir de télékinésie dans

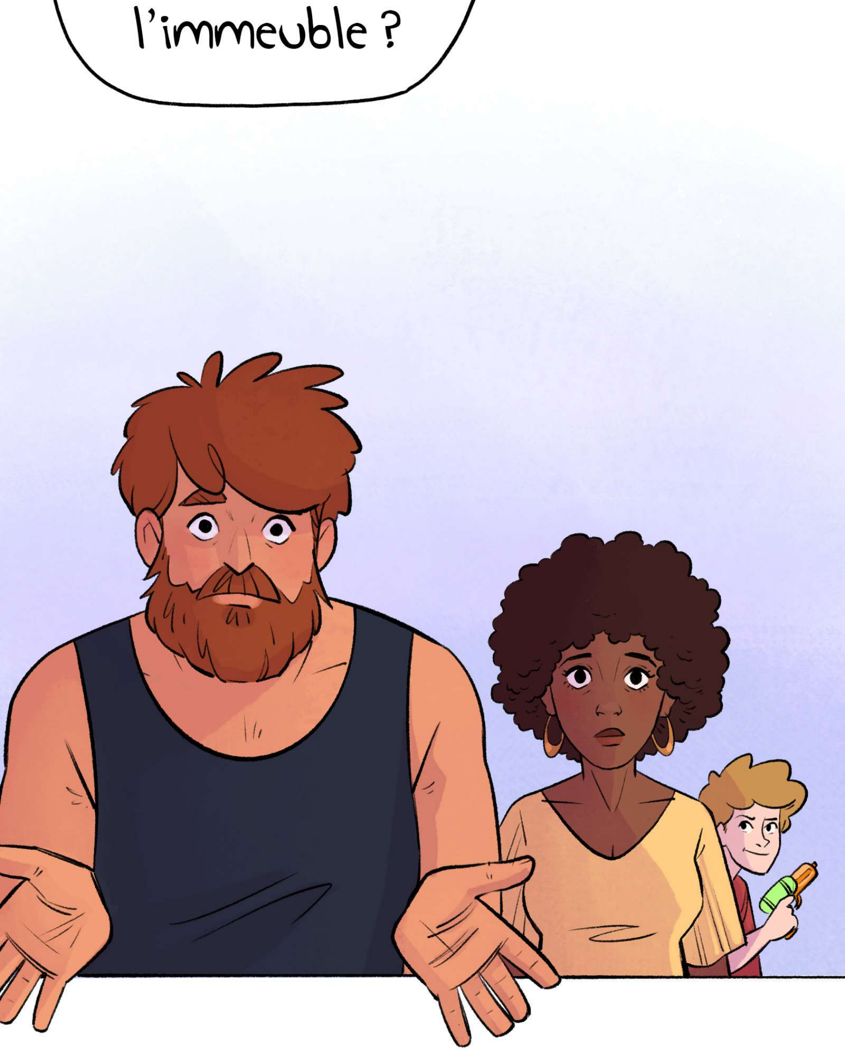
l'immeuble ?

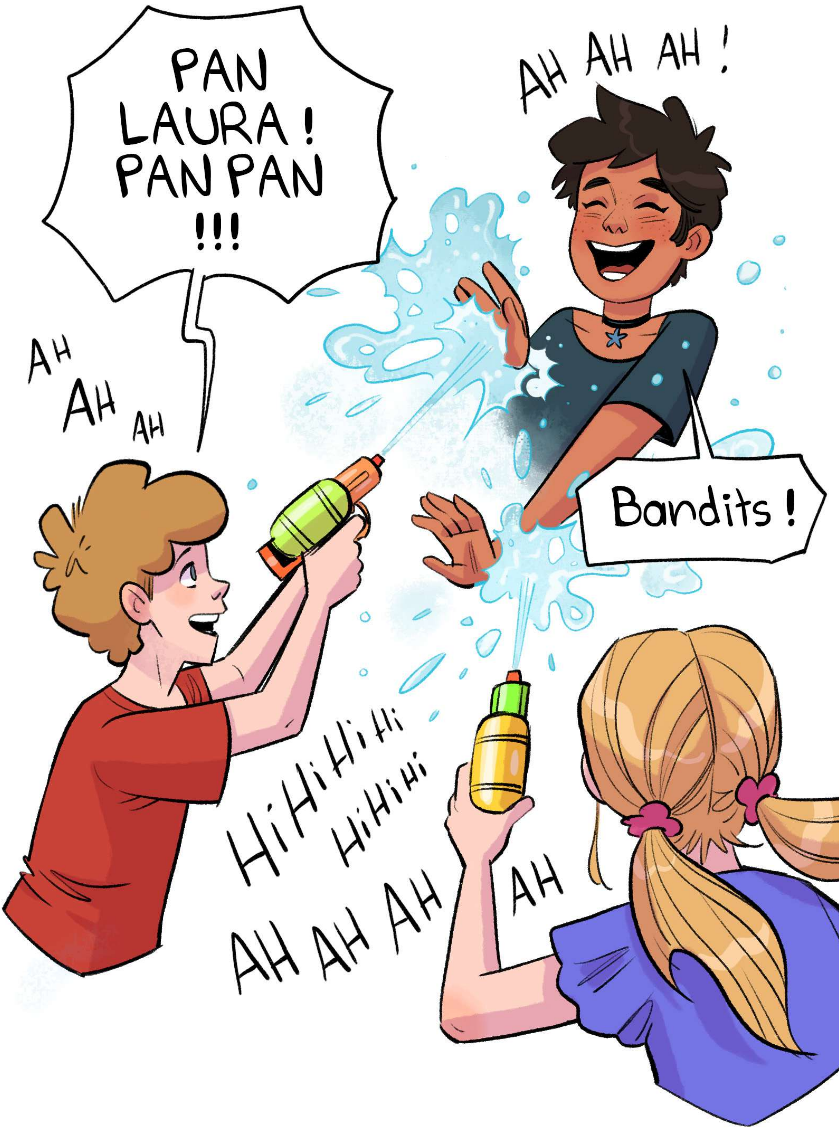
PAN LAURA ! PAN PAN !!!
AH AH AH
AH AH AH !
Bandits !
HiHiHiHi
HiHiHi
AH AH AH
AH

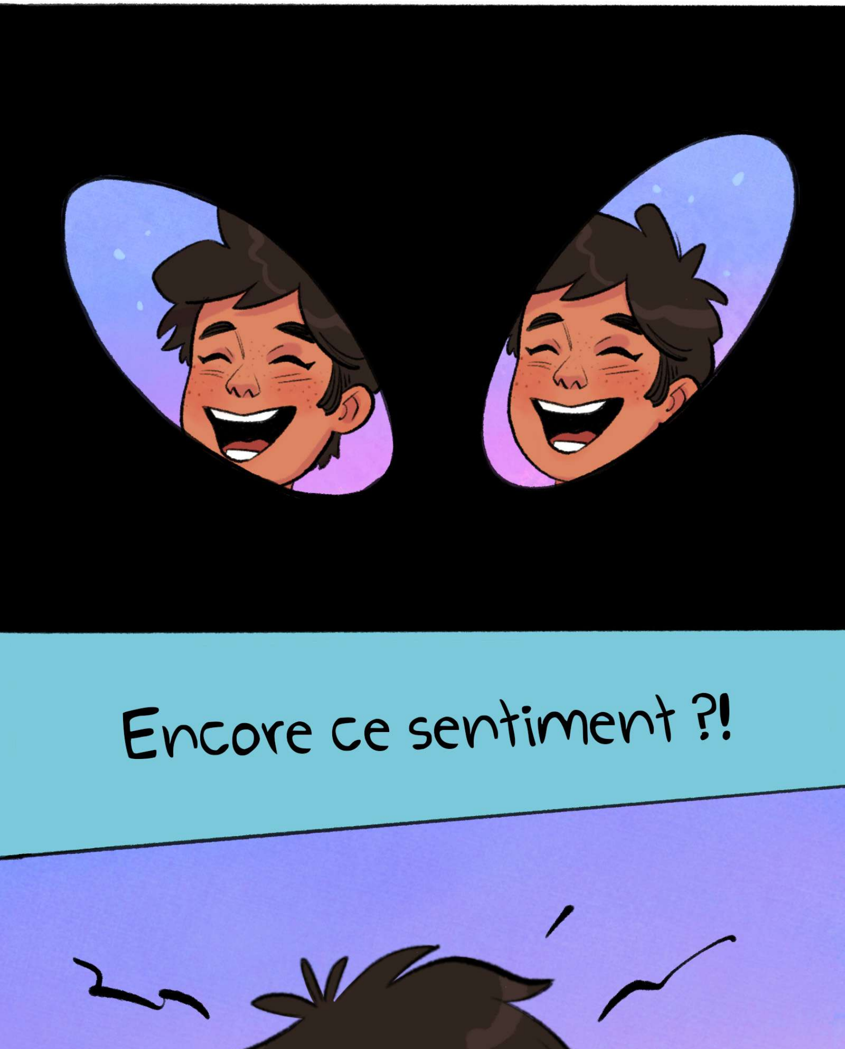
Encore ce sentiment ?!

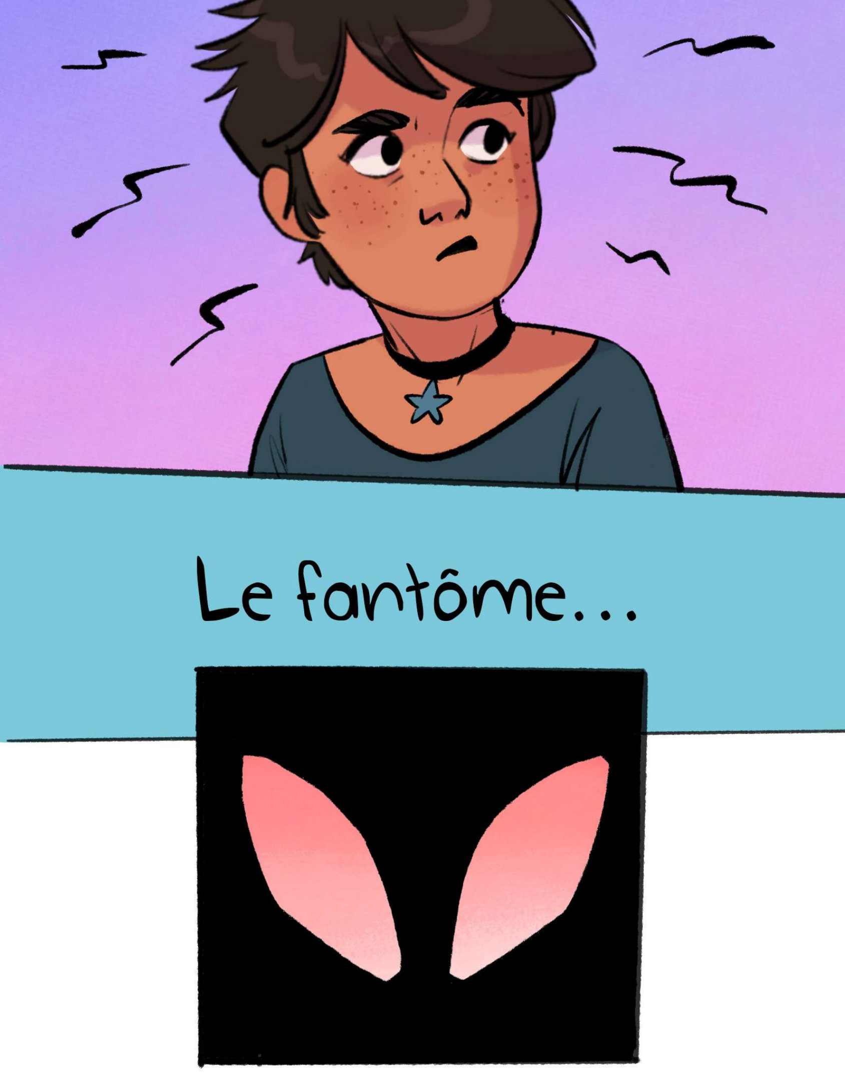

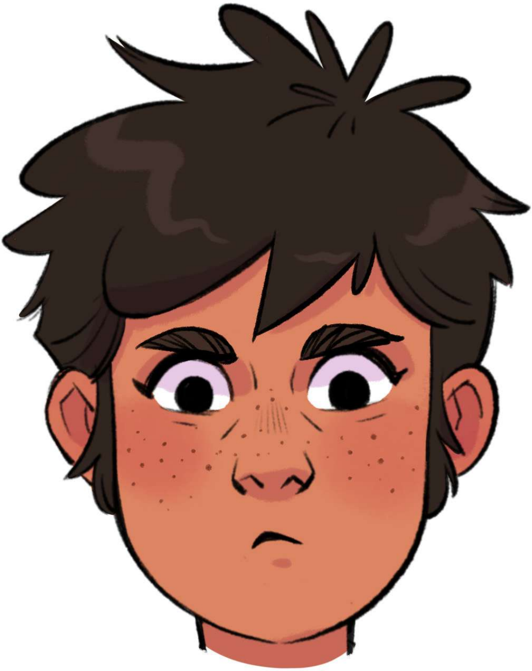

Il est là !

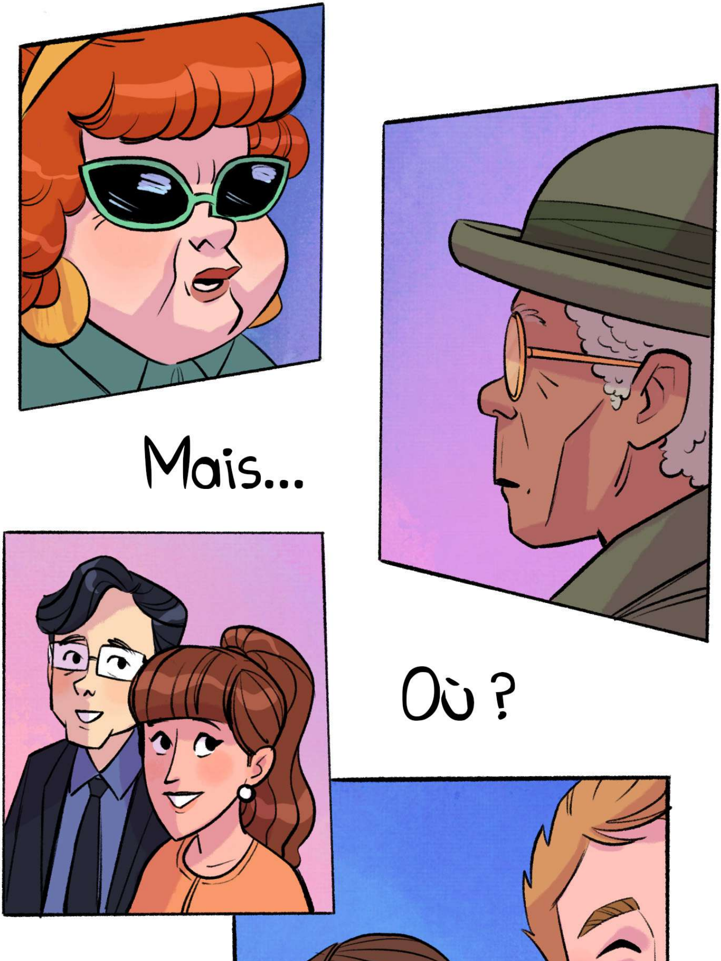

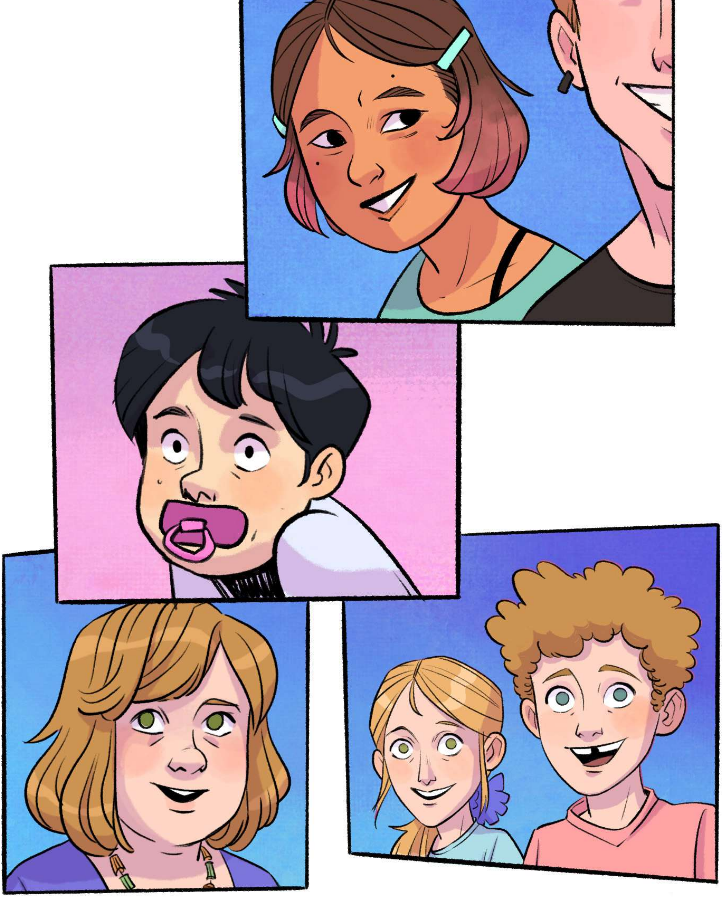

Il me guette...

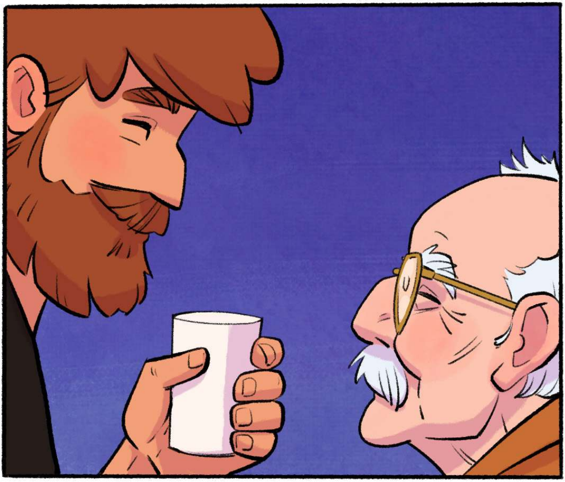

Ou **ELLE** me guette...

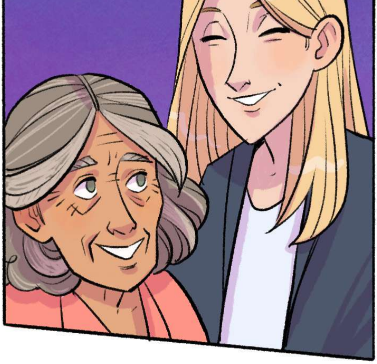

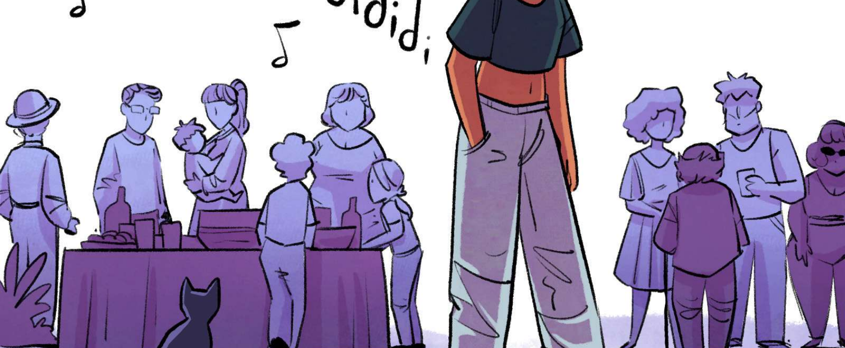
Tididi Tidididi

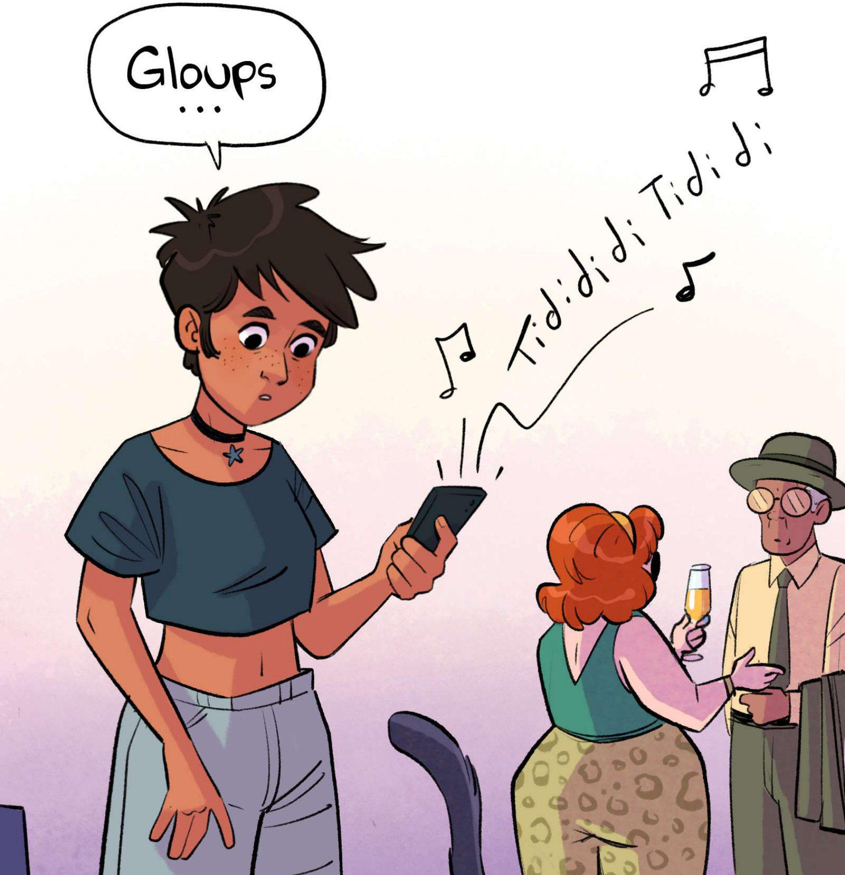
Gloups
...
Tididi di Tidi di

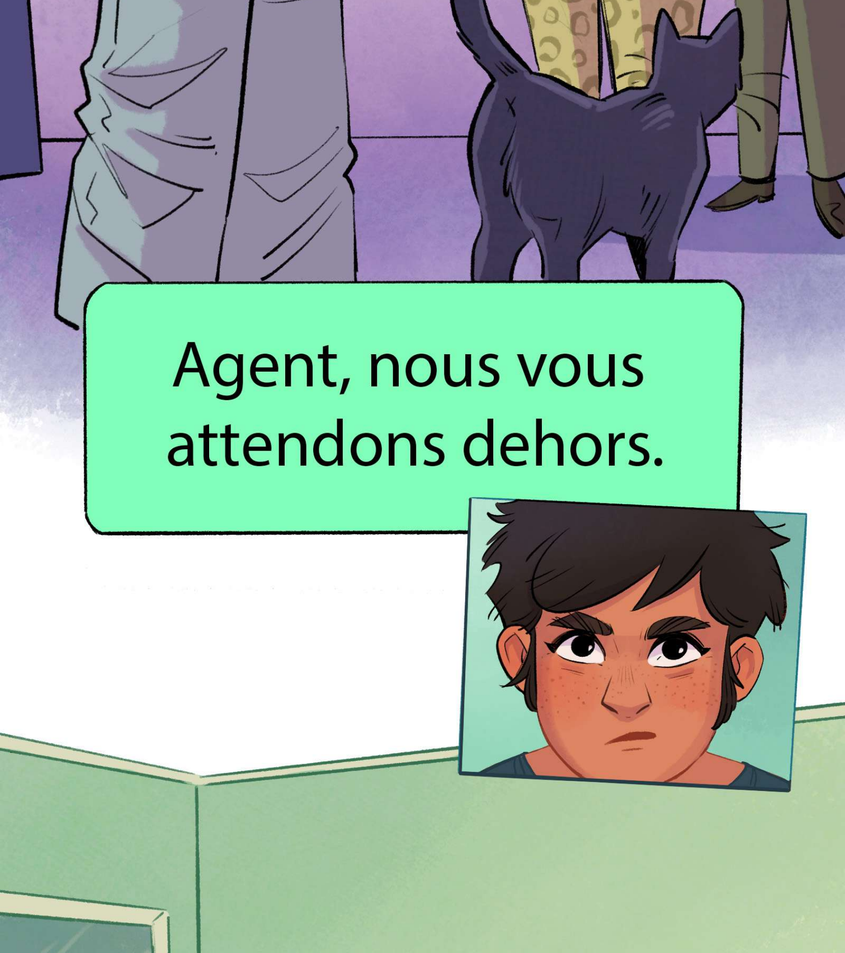
Agent, nous vous attendons dehors.

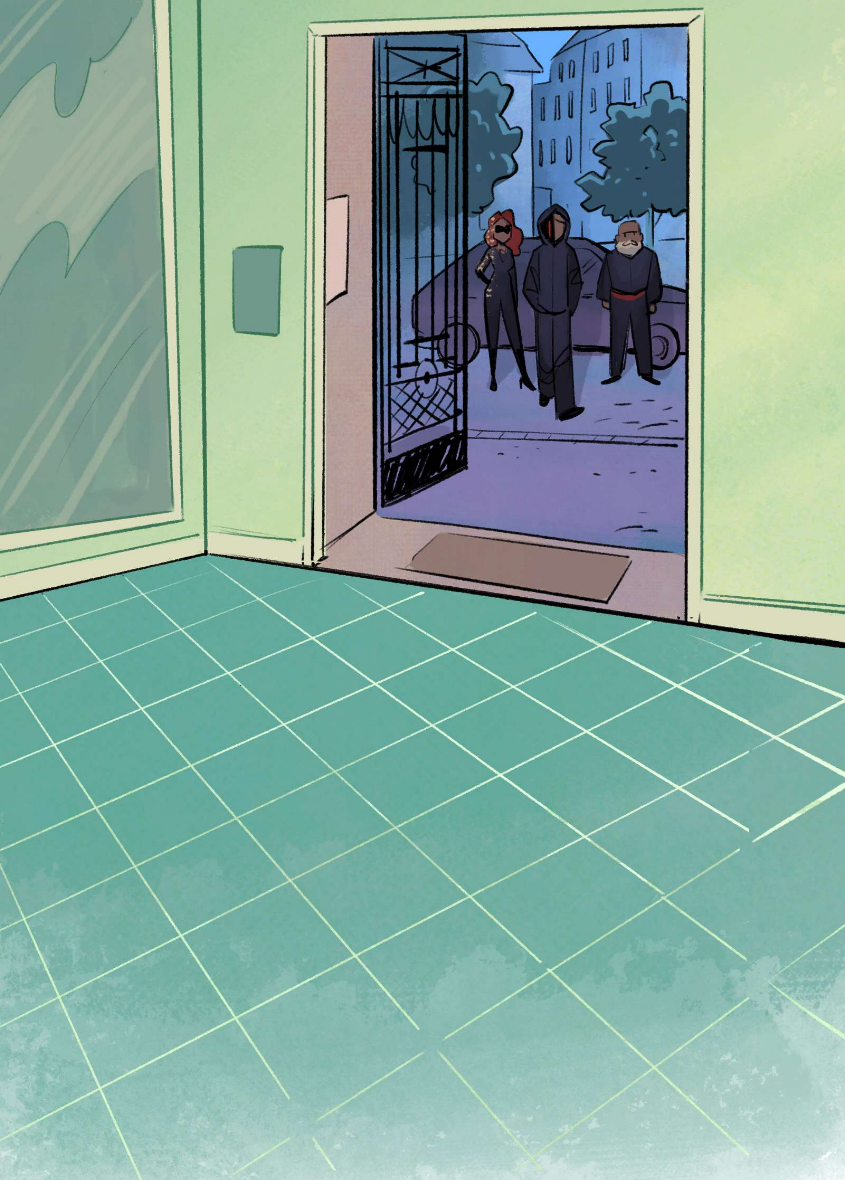

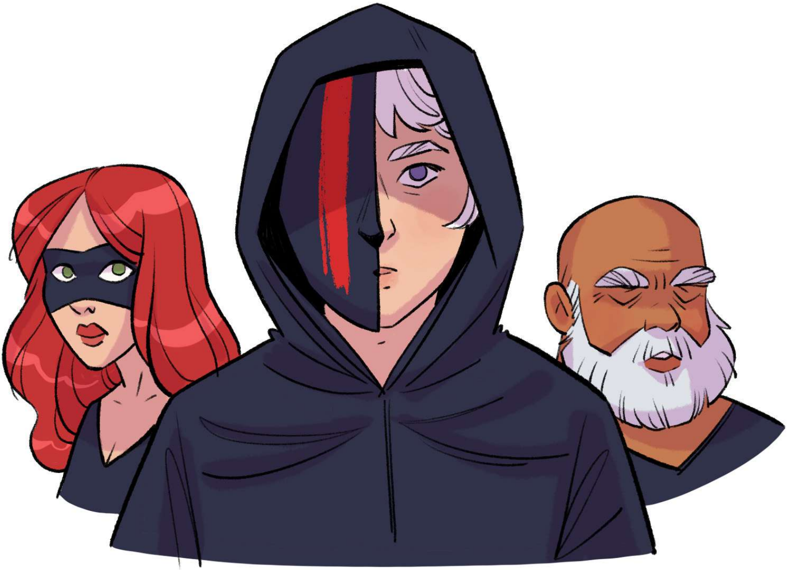

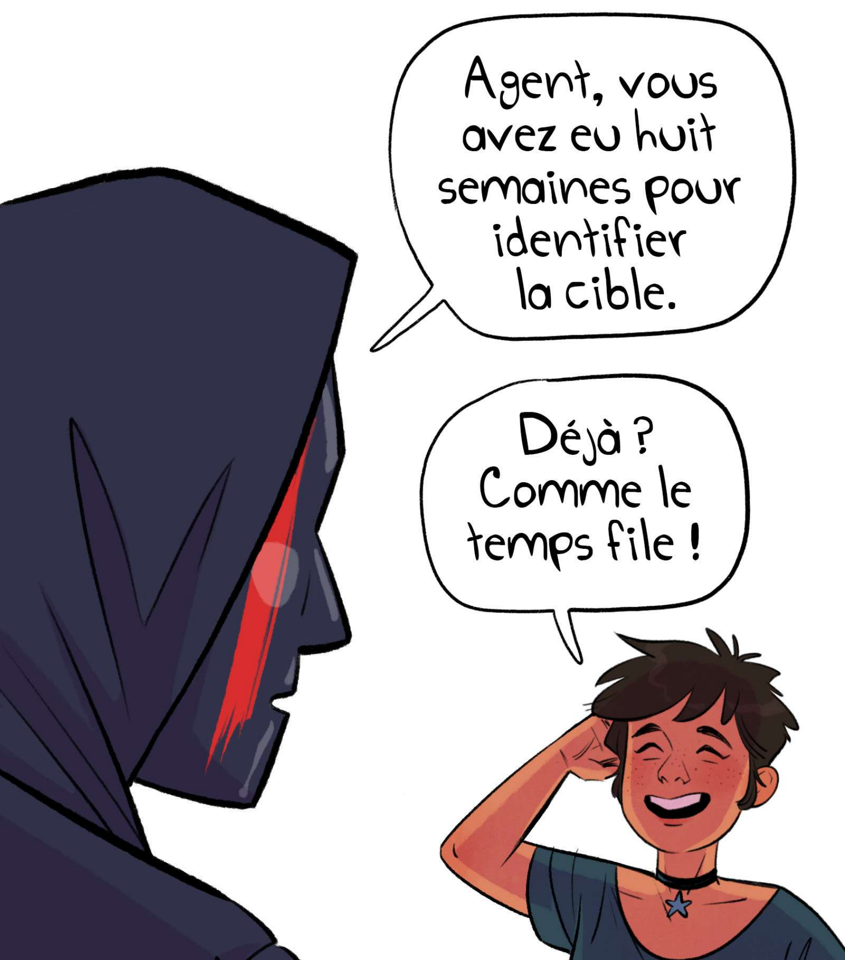
Agent, vous avez eu huit semaines pour identifier la cible.
Déjà ? Comme le temps file !

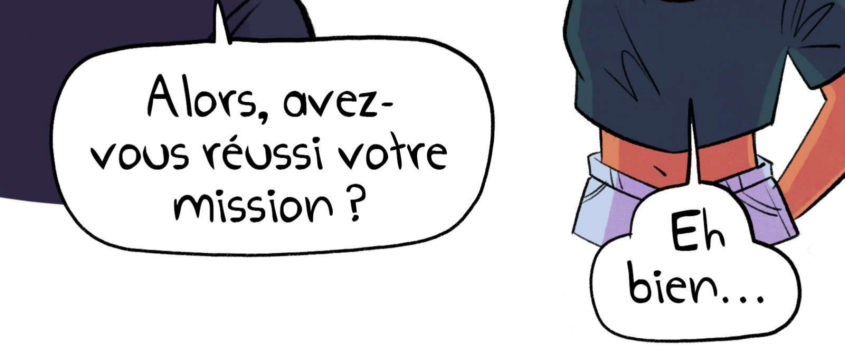
Alors, avez-vous réussi votre mission ?
Eh bien...

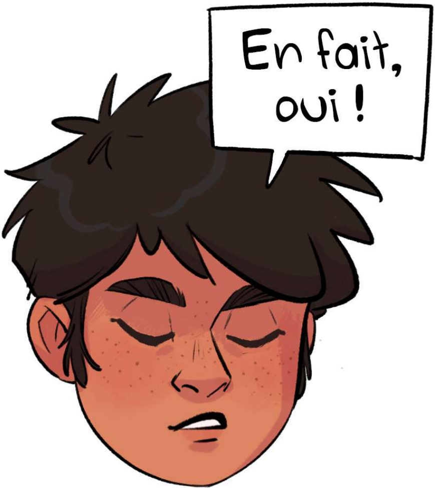
En fait, oui !

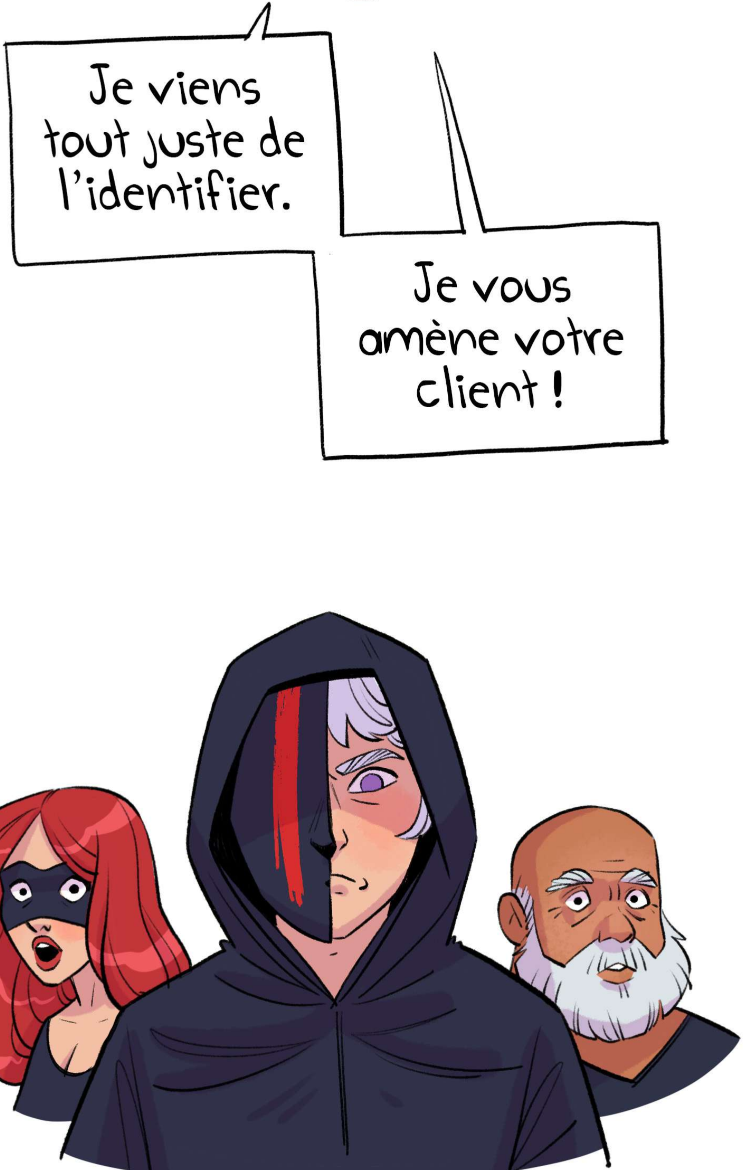
Je viens tout juste de l'identifier.
Je vous amène votre client !

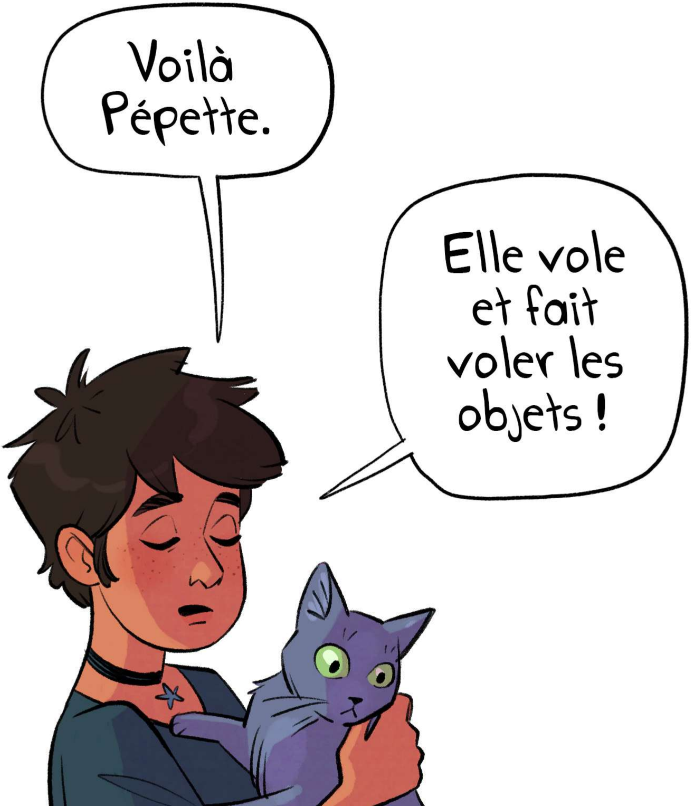
Voilà Pépette.
Elle vole et fait voler les objets !

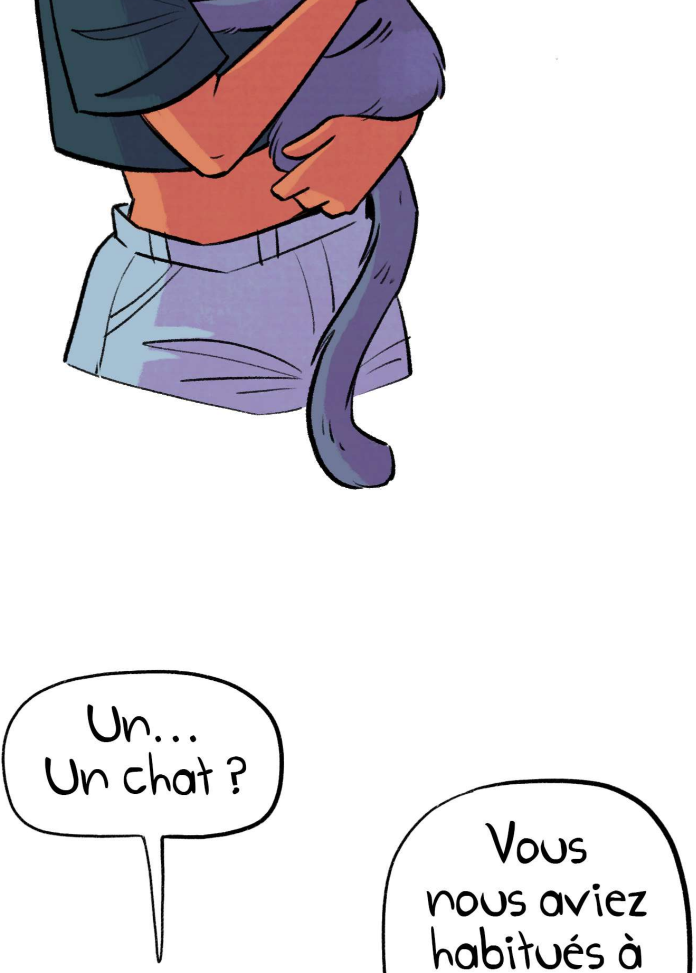
Un… Un chat ?
Vous nous aviez habitués à

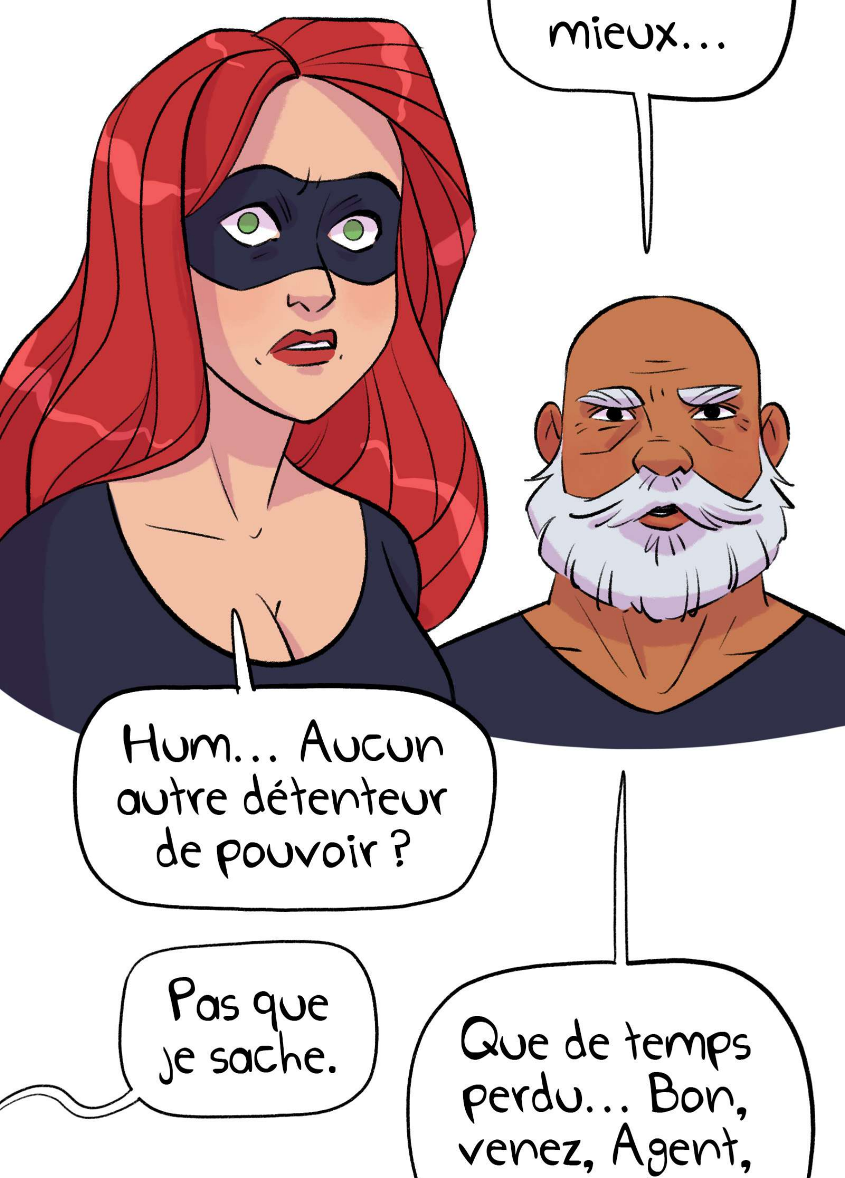
mieux...
Hum... Aucun autre détenteur de pouvoir ?
Pas que je sache.
Que de temps perdu... Bon, venez, Agent,

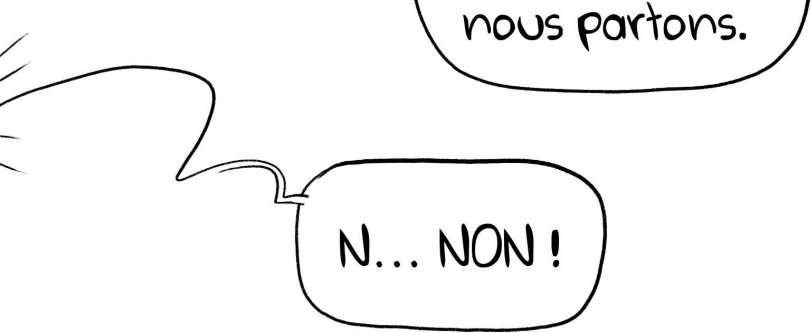
nous partons.
N… NON !

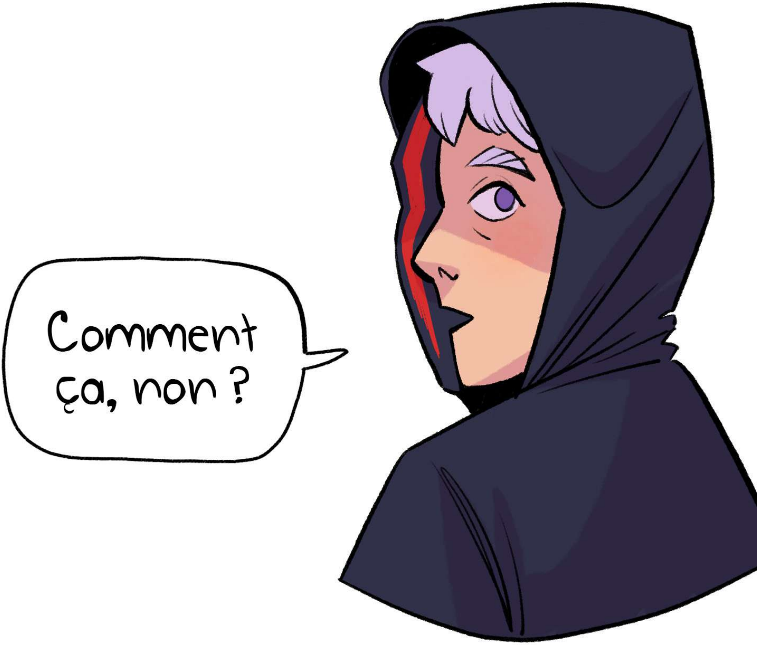
Comment ça, non ?

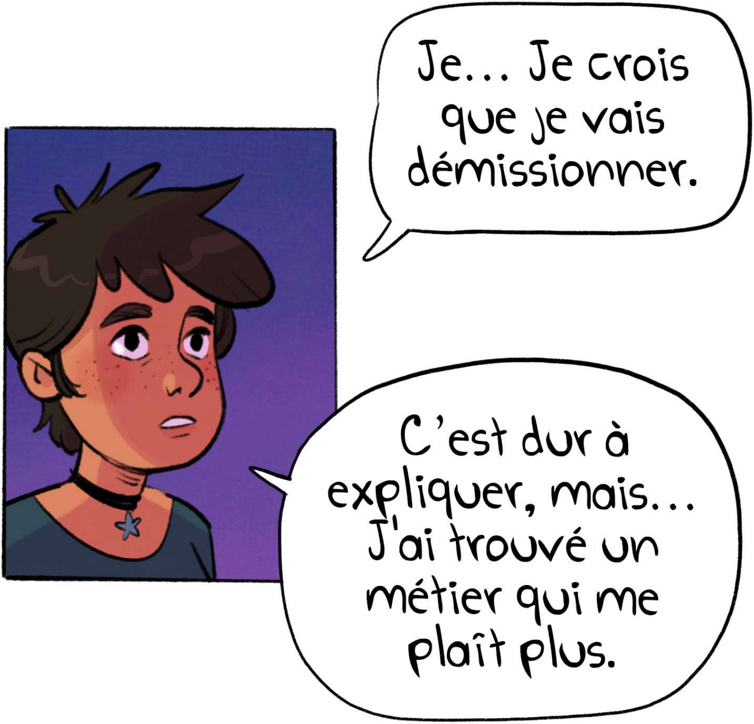
Je… Je crois que je vais démissionner.
C'est dur à expliquer, mais… J'ai trouvé un métier qui me plaît plus.

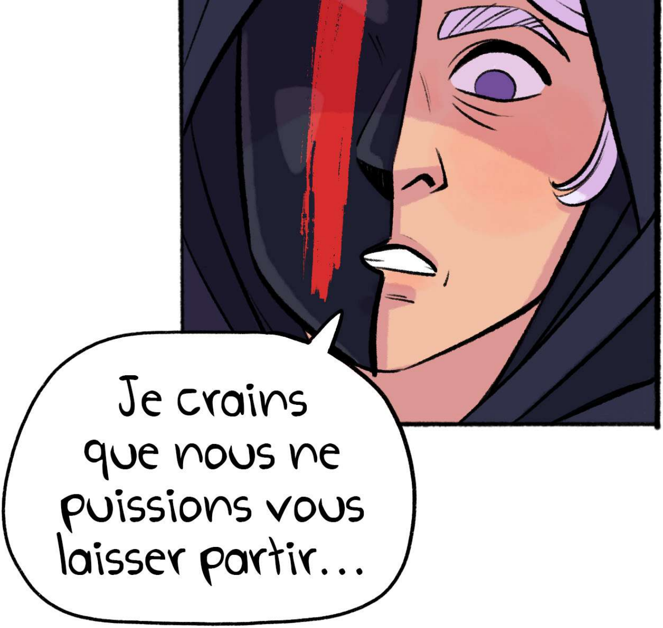
Je crains que nous ne puissions vous laisser partir...

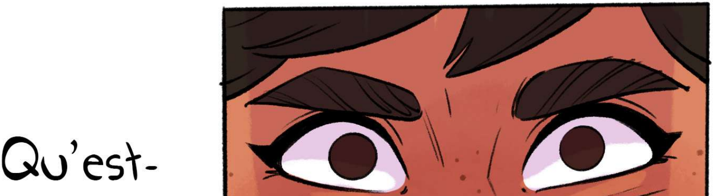
Qu'est-

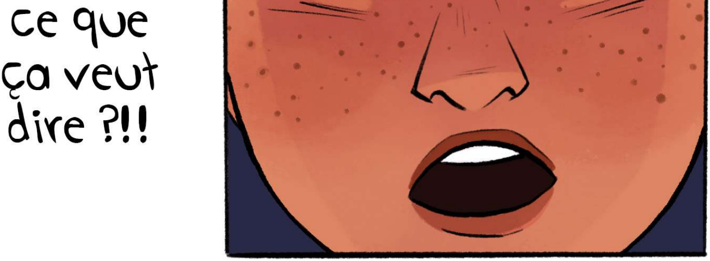
ce que ça veut dire ?!!

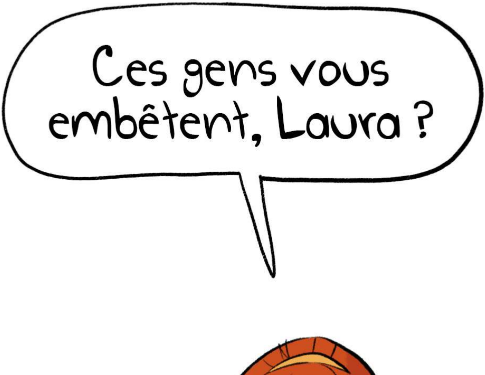
Ces gens vous embêtent, Laura ?

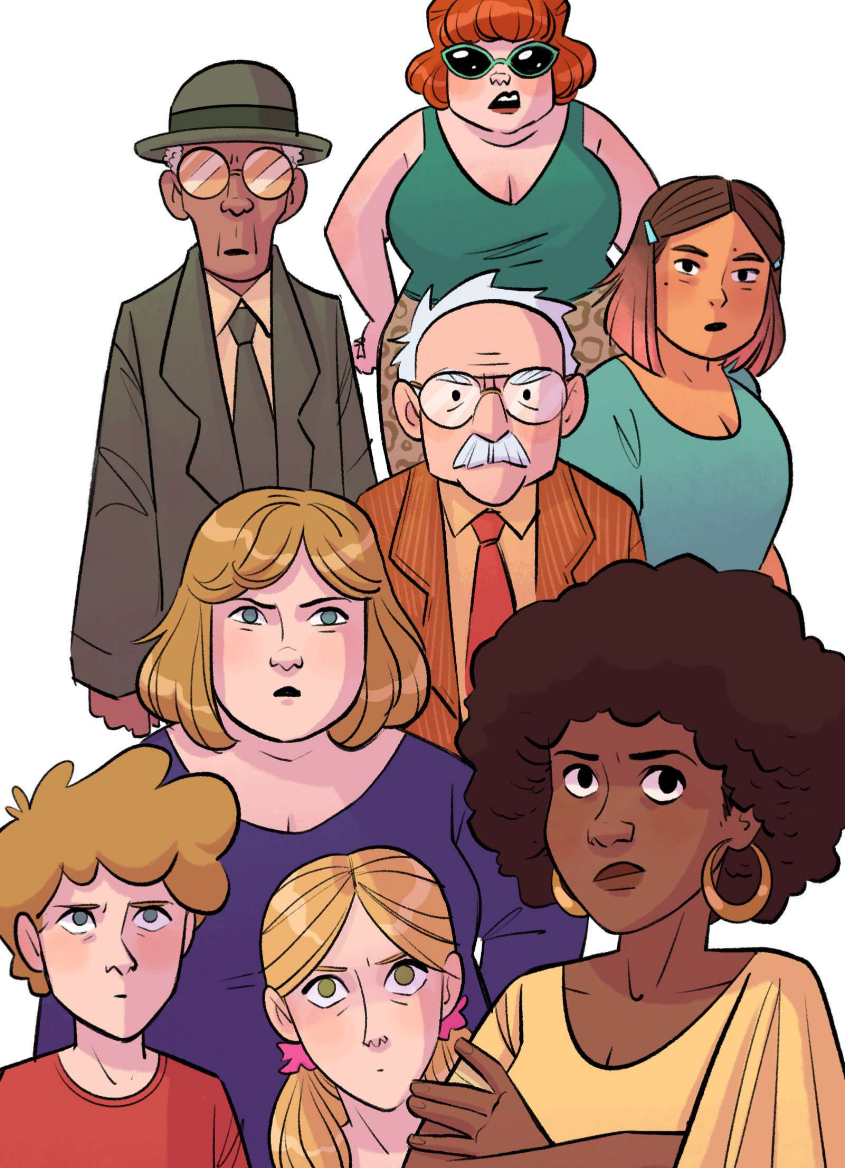

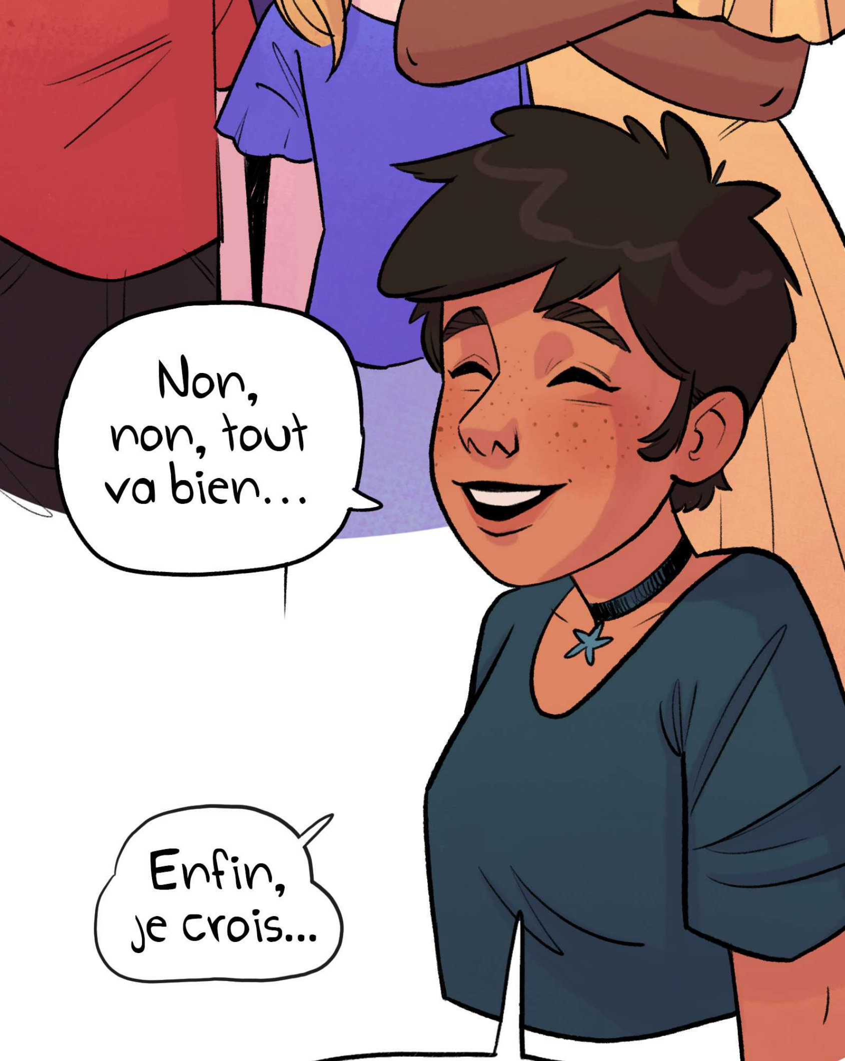
Non, non, tout va bien...
Enfin, je crois...

Je vous rejoins tout de suite !

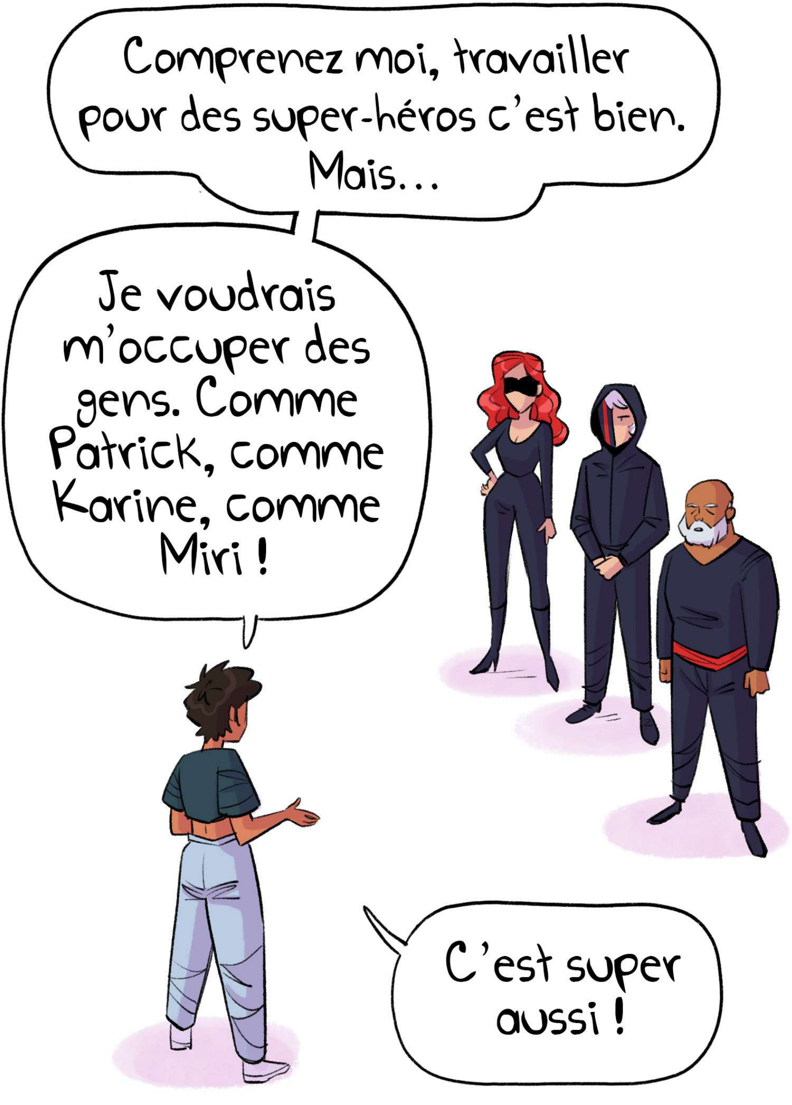
Comprenez moi, travailler pour des super-héros c'est bien. Mais...
Je voudrais m'occuper des gens. Comme Patrick, comme Karine, comme Miri !
C'est super aussi !

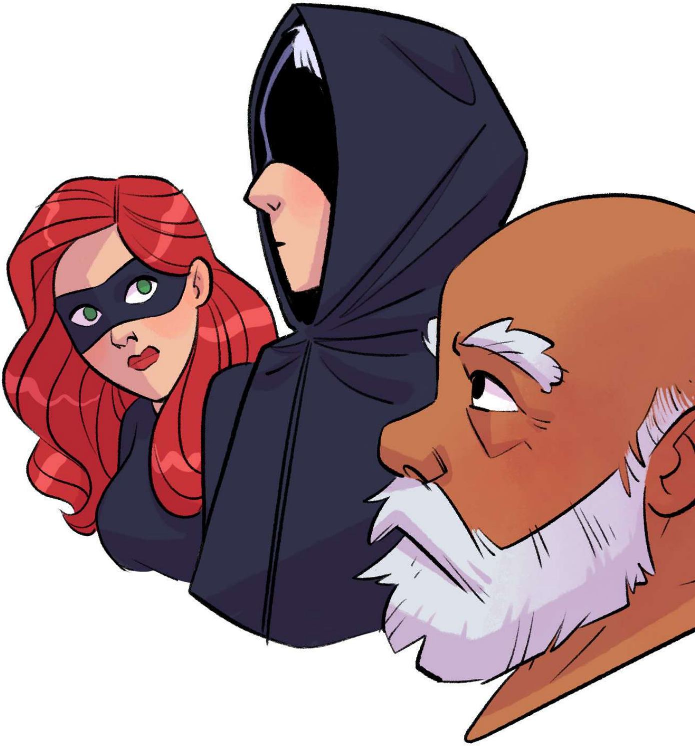

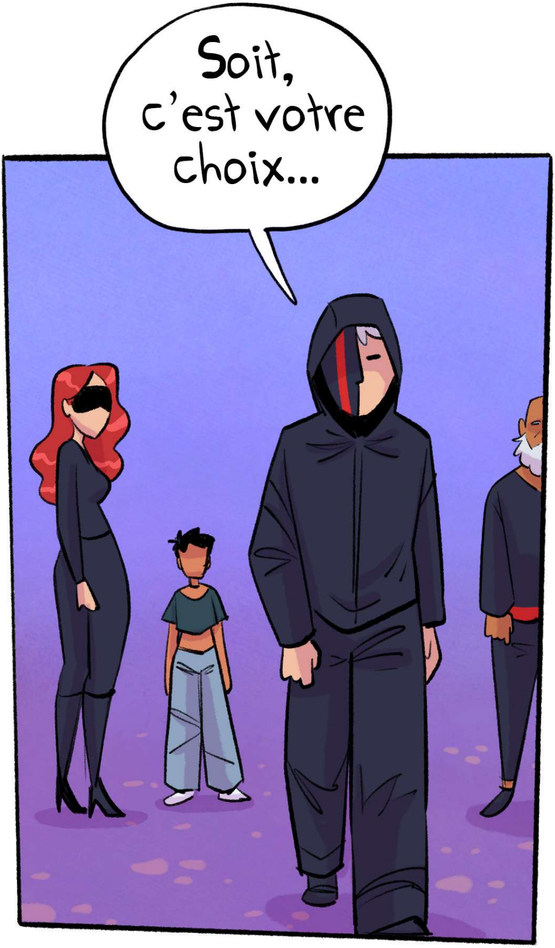
Soit, c'est votre choix...

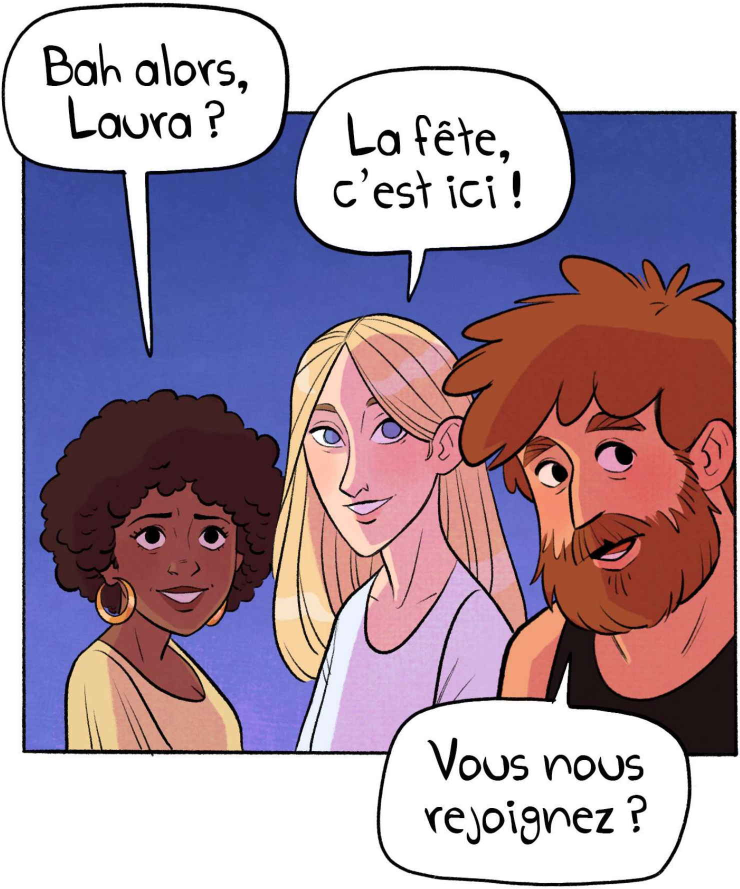
Bah alors, Laura ?
La fête, c'est ici !
Vous nous rejoignez ?

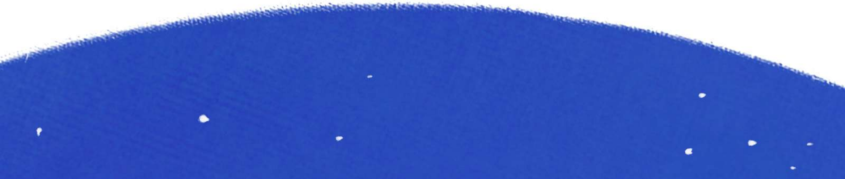

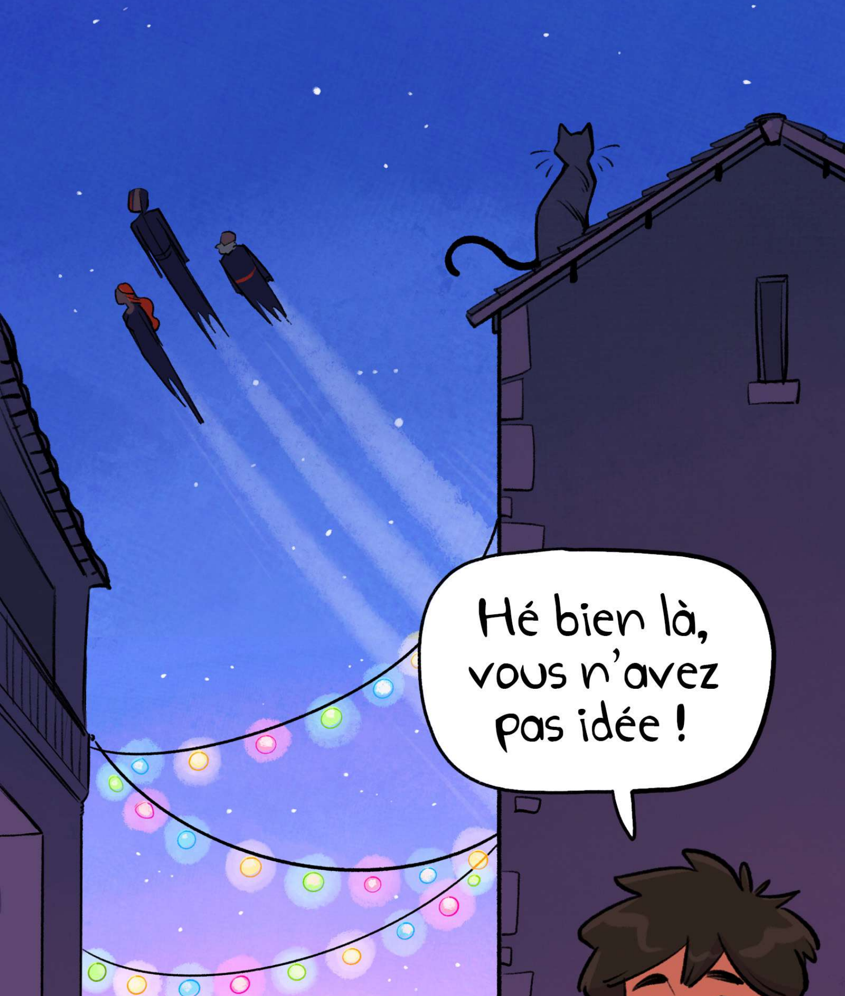
Hé bien là, vous n'avez pas idée !

Fédésap

Fédération Française
des Services à la Personne et de Proximité